

Cene se pri večini žagarskih proizvodov še nižajo

Špela Ščap, Gozdarski inštitut Slovenije, Oddelek za gozdno tehniko in ekonomiko
dr. Peter Prislán, Gozdarski inštitut Slovenije, Oddelek za gozdno tehniko in ekonomiko

Objavljeno na spletu 18.09.2023 (<https://doi.org/10.20315/IG.2023.0040>)

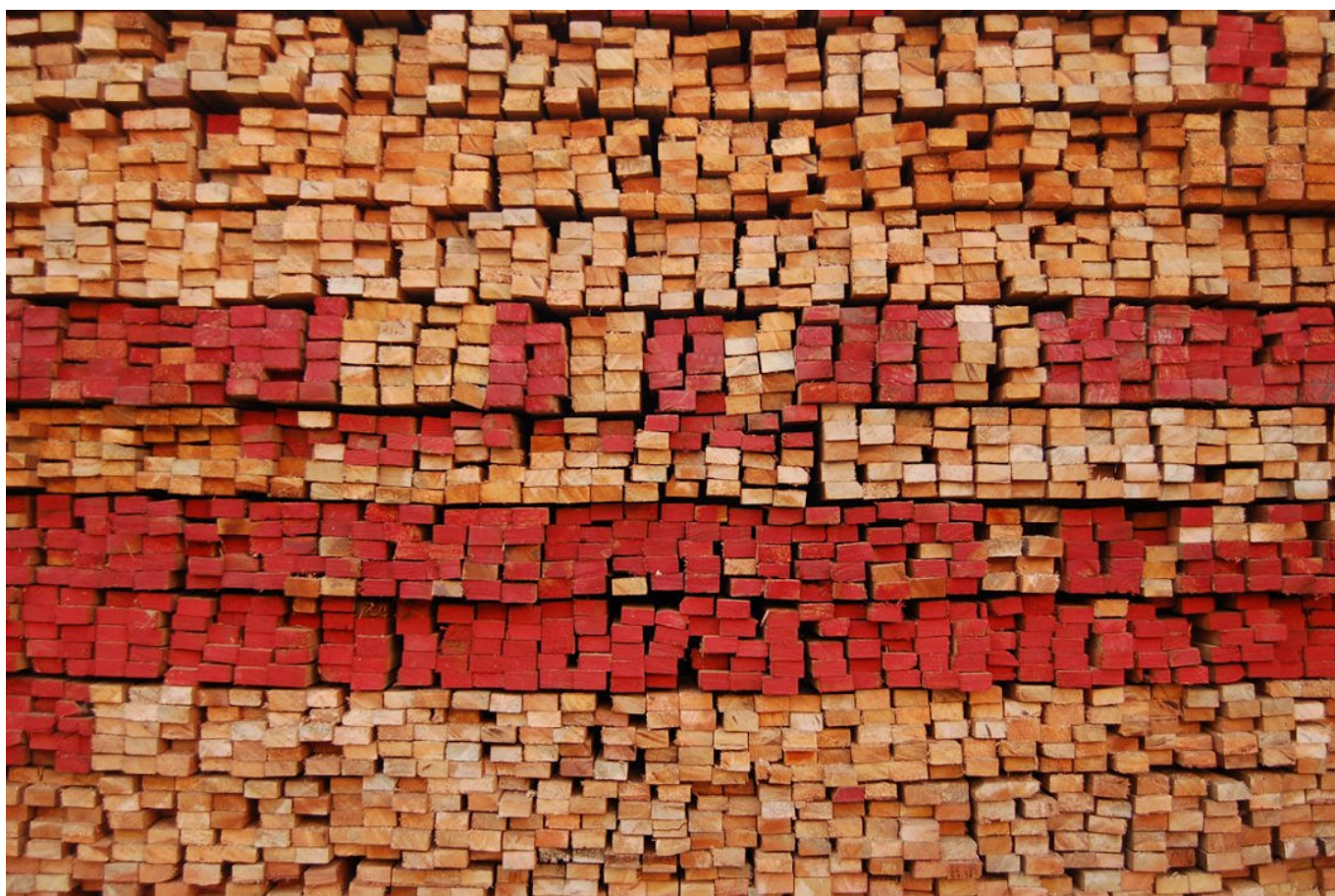

Na Gozdarskem inštitutu Slovenije smo letos avgusta ponovno opravili raziskavo prodajnih cen žaganega lesa iglavcev v Sloveniji. Raziskavo opravljamo redno v četrletnih intervalih od začetka leta 2021, z namenom spremljanja dinamike cen žagarskih proizvodov na trgu. V tokratni objavi prikazujemo rezultate iz ankete, kjer navajamo prodajne cene (brez vključenega DDV in prevoza) posameznih proizvodov za mesec avgust 2023.

Vprašalnik o avgustovskih cenah žagarskih proizvodov smo posredovali na 235 elektronskih naslovov. Vprašalnik je izpolnilo 23 podjetij, ki se ukvarjajo s proizvodnjo žaganega lesa iglavcev. 39 % podjetij je navedlo, da cene veljajo po celotni Sloveniji (v vseh statističnih regijah), za ostala podjetja pa podane cene veljajo le lokalno, prevladuje regija Jugovzhodna Slovenija (slika 1).

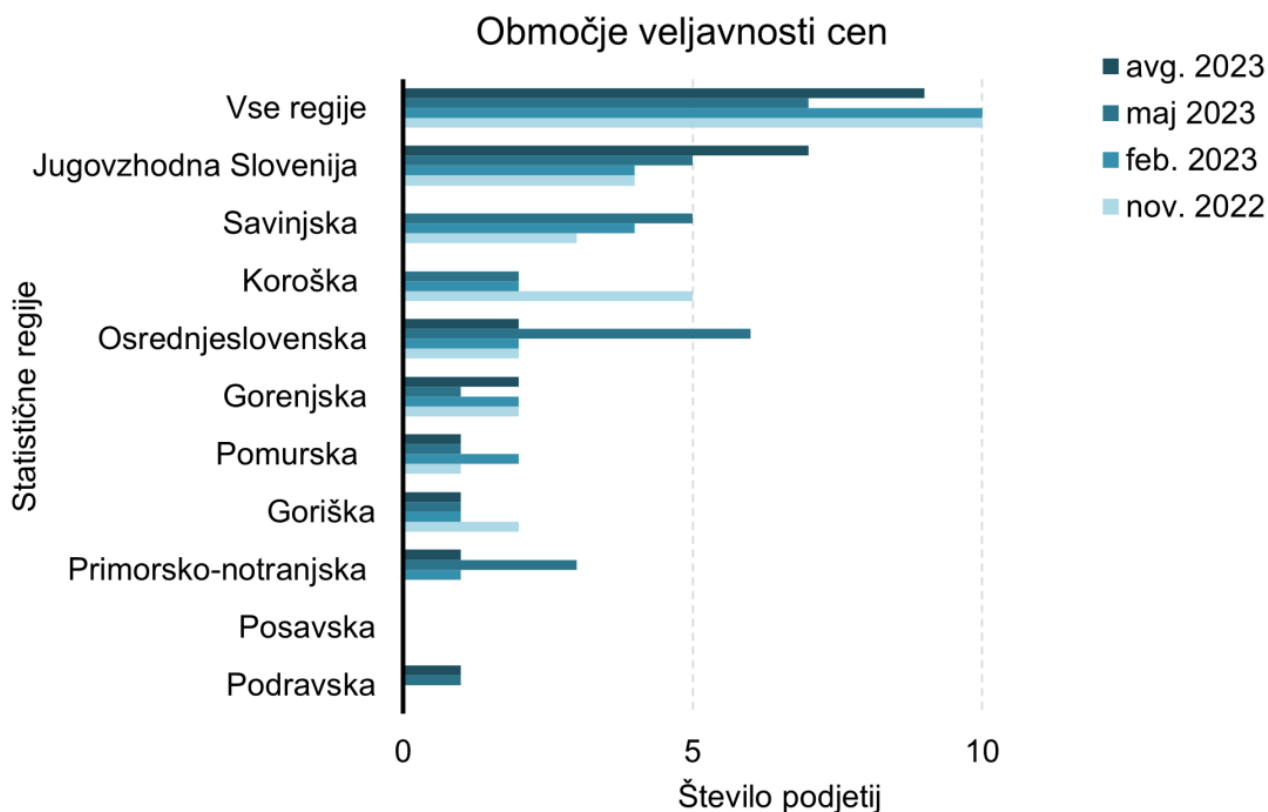

Slika 1: Območja veljavnosti cen žagarskih proizvodov po statističnih regijah Slovenije, ki smo jih pridobili v novembru 2022 ter februarju, maju in avgustu 2023.

Največ sodelujočih podjetij (70 %) povprečno letno proizvede do 5.000 m³ žaganega lesa iglavcev, sledijo podjetja s povprečno letno proizvodnjo od 5.000 do 10.000 m³ (13 %).

Cene žagarskih proizvodov je tokrat posredovalo 18 podjetij. Podatke prikazujemo za proizvode, kjer imamo za posamezen mesec zbranih 5 prodajnih cen ali več (preglednica 1, preglednica 2).

Preglednica 1: Povprečne in srednje (mediana) vrednosti izbranih žagarskih proizvodov iglavcev za meseca maj in avgust 2023 (konstrukcijski les) (prikazujemo prodajne cene v EUR/m³ brez vključenega DDV in prevoza).

	Maj 2023		Avgust 2023	
	<i>n</i>	Mediana (EUR/m ³)	<i>n</i>	Mediana (EUR/m ³)
Konstrukcijski les				
<i>Smreka</i> Deske 18 mm do 24 mm, nesusšene	14	250	15	230
Deske 28 mm do 40 mm, nesusšene	12	255	12	260
Konstrukcijski les C24/S10, nesusšen	15	290	9	280
Konstrukcijski les C24/S10, sušen	6	310	3	-
Letve 50/30 - 50/50 mm (dolžina 3-5 m) z oznako CE, sušene	7	300	5	280
Letve 50/30 - 50/50 mm (dolžina 3-5 m) brez oznake CE, sušene	6	300	5	280
Letve 50/30 - 50/50 mm (dolžina 3-5 m) brez oznake CE, nesusšene	13	300	9	300
Plohi od 40 do 50 mm, nesusšeni	14	250	13	260
Plohi nad 50 mm, nesusšeni	12	268	10	280
Tramovi do 5 m, nesusšeni*	15	280	36	275
Tramovi nad 6 m, nesusšeni**	14	293	11	270

*Tramovi do 5 m, vključujejo sledeče dimenzije; 60 x 80 mm, 100 x 200 mm in 140 x 140 mm.

**Tramovi nad 6 m, vključujejo sledeče dimenzije; 140 x 140 mm.

Preglednica 2: Povprečne in srednje (mediana) vrednosti izbranih žagarskih proizvodov iglavcev za meseca maj in avgust 2023 (nekonstrukcijski les) (prikazujemo prodajne cene v EUR/m³ brez vključenega DDV in prevoza).

		Maj 2023		Avgust 2023	
		n	Mediana (EUR/m ³)	n	Mediana (EUR/m ³)
Nekonstrukcijski les (robljen)					
<i>Smreka</i>	Četrtniki ali Morali 38x76mm ali 76x76mm, nesušeni	14	280	10	293
	Deske 20 - 28 mm I-II, nesušene	14	250	11	260
	Plohi 48 mm (širina 100-200) I-II, nesušeni	13	280	13	280
	Tram (greda) 120 x 140 mm (3-5 m), nesušen	15	280	12	280
<i>Jelka</i>	Četrtniki ali Morali 38x76mm ali 76x76mm, nesušeni	10	280	5	280
	Deske 20 - 28 mm I-II, nesušene	10	275	6	255
	Plohi 48 mm (širina 100-200) I-II, nesušeni	9	290	8	258
	Tram (greda) 120 x 140 mm (3-5 m), nesušen	11	280	8	240
Nekonstrukcijski les (nerobljen)					
<i>Smreka</i>	Deske 24 mm - krajniki nesušene	8	240	7	180
	Deske 24 mm - ozke, nesušene	10	250	9	240
	Deske 24 mm - široke, nesušene	11	250	8	245
<i>Jelka</i>	Deske 24 mm - krajniki nesušene	6	245	3	-
	Deske 24 mm - ozke, nesušene	8	250	5	200
	Deske 24 mm - široke, nesušene	9	250	5	200

V primerjavi z majem 2023 so se v avgustu 2023 cene žaganega lesa smreke za konstrukcijske namene pri večini proizvodov znižale in sicer za 3 do 8 % oz. za 10 do 23 EUR/m³ brez DDV. Pri dveh spremljanih proizvodih je srednja vrednost zbranih cen ostala enaka (tramovi 60 x 80 mm in nesušene letve 50/30–50/50 mm brez oznake CE), pri treh pa se je cena v avgustu zvišala za 2 do 5 % (deske 28–40 mm in plohi) (slika 2). Najvišjo ceno so dosegale nesušene letve dimenzije 50/30–50/50 mm brez oznake CE (300 EUR/m³ brez DDV). Najnižje cene pa smo zabeležili pri deskah katerih dimenzije spremljamo (240 EUR/m³ brez DDV) in plohih dimenzije od 40 do 50 mm (260 EUR/m³ brez DDV). Primerjava letošnjih avgustovskih cen konstrukcijskega lesa smreke z enakim obdobjem lansko leto

kaže na znižanje cen pri vseh proizvodih z izjemo nesušenih letev dimenzije 50/30–50/50 mm brez oznake CE, pri katerih je cena ostala enaka. Letošnje cene v avgustu so za 4–11 % nižje v primerjavi z avgustom 2022; največje znižanje cen je zaznati pri tramovih dimenzij 100 x 200 mm ter 140 x 140 mm.

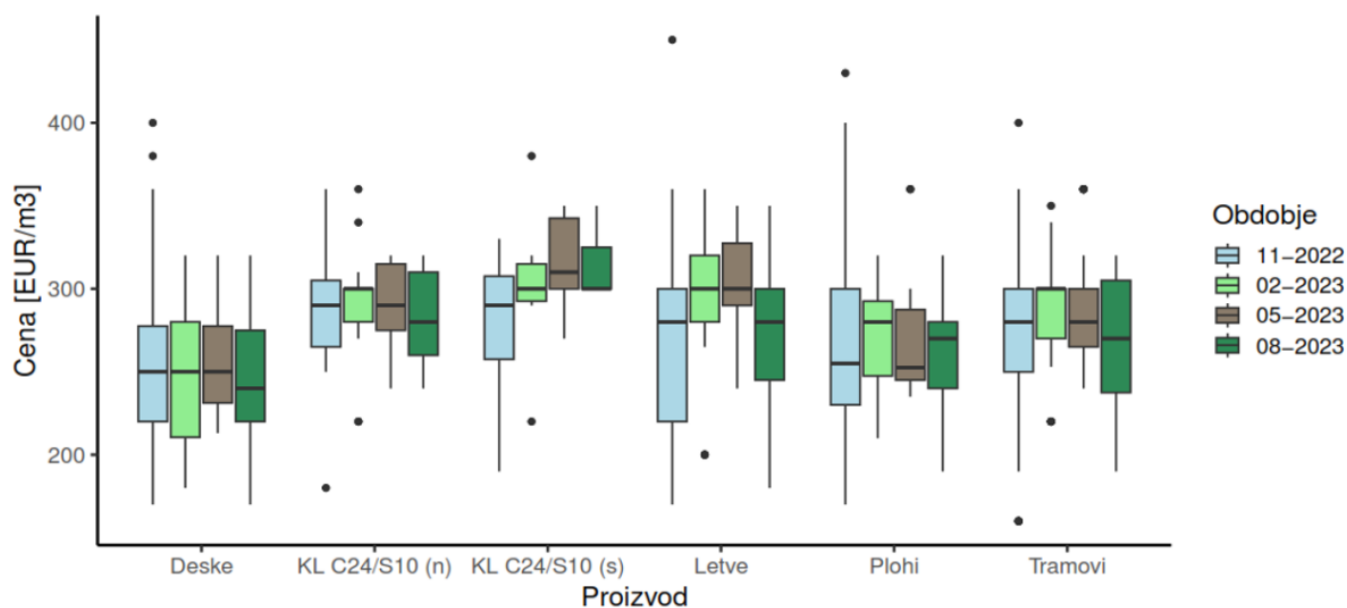

Slika 2: Minimalne, maksimalne in srednje vrednosti (mediana) zbranih prodajnih cen za konstrukcijski les smreke za mesec november 2022 ter februar, maj in avgust 2023. Navedeni so podatki za sledeče proizvode: Konstrukcijski les C24/S10, nesušen (KL C24/S10 (n)); Konstrukcijski les C24/S10, sušen (KL C24/S10 (s)); Deske 18 do 24 mm, nesušene; Deske 28 do 40 mm, nesušene (Deske); Plohi od 40 do 50 mm, nesušeni; Plohi nad 50 mm, nesušeni (Plohi); Tramovi 60 x 80 mm (do 5 m), nesušeni; Tramovi 100 x 200 mm (do 5 m), nesušeni; Tramovi 140 x 140 mm (do 5 m), nesušeni; Tramovi 140 x 140 mm (nad 6 m), nesušeni; Letve 50/30 - 50/50 mm (dolžina 3-5 m) z oznako CE, sušene; Letve 50/30 - 50/50 mm (dolžina 3-5 m) brez oznake CE, sušene; Letve 50/30 - 50/50 mm (dolžina 3-5 m) brez oznake CE, nesušene. Prodajne cene so prikazane v EUR/m³ brez vključenega DDV in prevoza.

Cene nekonstrukcijskega robljenega lesa smreke so se bodisi zvišale bodisi so ostale enake v primerjavi s spremljanjem cen v letošnjem maju (slika 3), pri jelki pa so se cene pri večini proizvodov znižale. Zvišanje cen pri izdelkih iz lesa smreke znaša 4 % in sicer za četrte ali morale katerih dimenzije spremljamo ter za deske spremljanih dimenzij. Najvišjo srednjo vrednost zbranih cen sicer v avgustu dosegajo četrteki ali morali, katerih dimenzije spremljamo (293 EUR/m³ brez DDV). Pri izdelkih iz lesa jelke pa so letošnje avgustovske cene nižje za 7 do 14 % v primerjavi z majem 2023, izjema so četrteki ali morali, pri katerih je cena ostala enaka. Primerjava cen z avgustom 2022 kaže na znižanje cen pri večini spremljanih proizvodov v tej kategoriji, večje znižanje je značilno za izdelke iz lesa jelke. V primeru jelke znižanje cen znaša med 6–23 %, v primeru smreke pa med 7–15 %; pri obeh drevesnih vrstah se je cena najbolj znižala za plohe, katerih dimenzijo spremljamo. Izjema so četrteki ali morali, pri katerih se letošnja cena v avgustu ni znižala v primerjavi z avgustom 2022, temveč se je v primeru smreke zvišala za 4 %, v primeru jelke pa je cena ostala enaka.

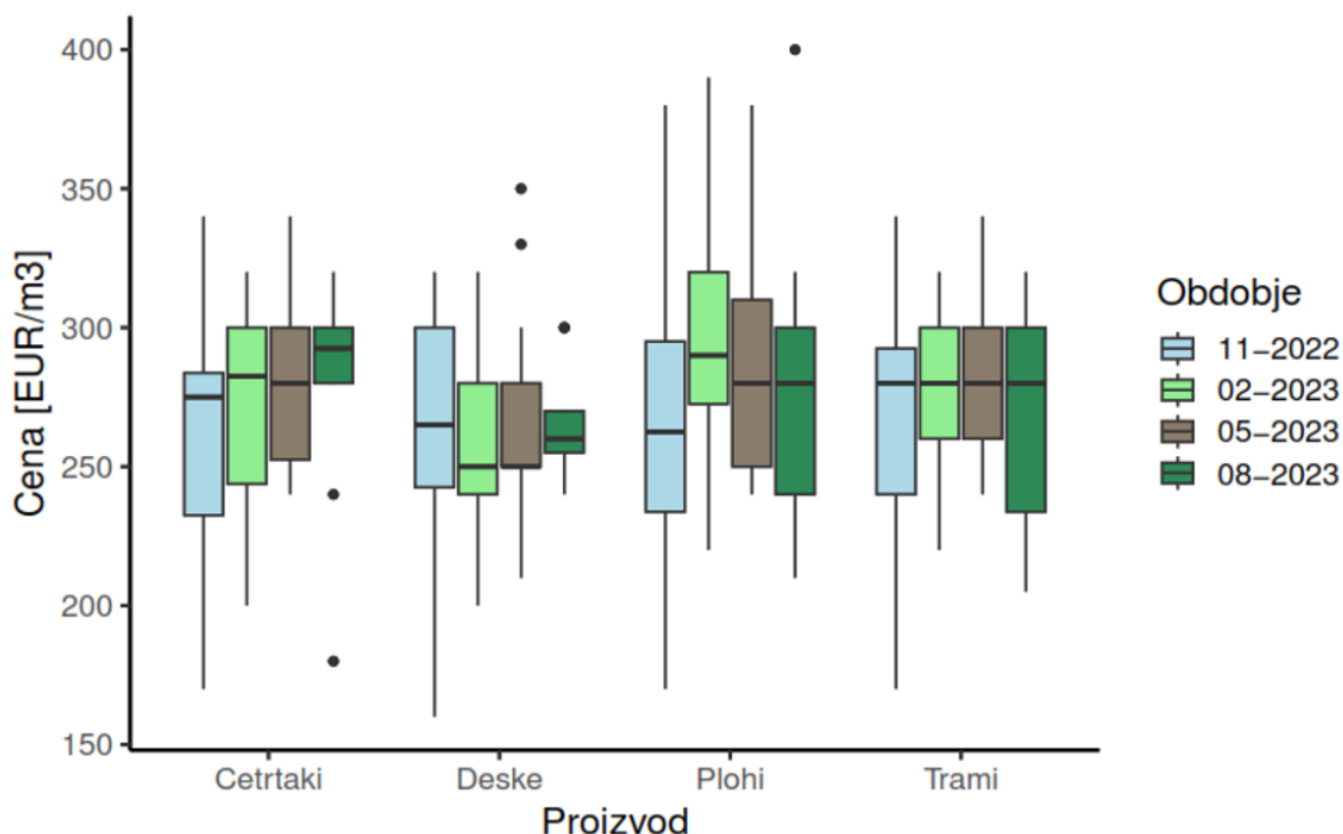

Slika 3: Minimalne, maksimalne in srednje vrednosti zbranih cen za nekonstrukcijski robljen žagan les smreke za mesec november 2022 ter februar, maj in avgust 2023. Navedeni so podatki za sledeče proizvode: Trami (grede) 120 x 140 mm (3 - 5 m), nesušeni; Četrtniki ali Morali 38x76 mm ali 76x76 mm, nesušeni; Plohi 48 mm (širina 100-200) I-II, nesušeni; Deske 20 - 28 mm I-II, nesušene. Prodajne cene so prikazane v EUR/m³ brez vključenega DDV in prevoza.

Cene nekonstrukcijskega nerobljenega žaganega lesa smreke in jelke, kjer spremljamo deske različnih tipov, so se v avgustu znižale za vse spremljane proizvode v primerjavi z majem 2023. Znižanje cen znaša od 2 do 25 %; največje znižanje je pri smrekovih krajnikih. Srednja vrednost smrekovih in jelovih krajnikov je tako v avgustu znašala 225 EUR/m³ brez DDV. Avgustovska cena ozkih in širokih desk iz lesa smreke ostaja podobna kot v maju 2023, v prvem primeru 240 EUR/m³ brez DDV, v drugem pa 245 EUR/m³ brez DDV. V primerjavi z lanskim avgustom so se cene vseh spremljanih proizvodov znižale, in sicer za 4 do 23 %; največje znižanje je pri jelovih širokih deskah ter smrekovih krajnikih, najmanjše znižanje pa je pri smrekovih ozkih in širokih deskah.

Cene žagarskih ostankov in sekancev nam je tokrat posredovalo 17 sodelujočih podjetij. Srednja vrednost zbranih cen za krajnike ali žamanje je v avgustu znašala 32,5 EUR/prm, kar je 7,5 EUR/prm (oz. 30 %) več kot maja 2023 (slika 4). Kljub temu cena še vedno ostaja nižja kot na primer februarja letos in novembra 2022. V primerjavi z avgustom 2022 pa je cena krajnikov ali žamanja višja za 25 % (takrat je cena znašala 26 EUR/prm). Cena žagovine od letošnjega februarja naprej pada; v avgustu se je znižala za 3,5 EUR/t (oz. 17 %) v primerjavi z majem 2023 in je znašala 16,5 EUR/t. V primerjavi z lanskim avgustom je letošnja avgustovska cena žagovine za 27 % višja. Avgustovska cena sekancev proizvedenih na žagarskih obratih je znašala 20 EUR/nm, kar je 2 EUR/nm (oz. 11 %) več kot maja 2023 in avgusta 2022.

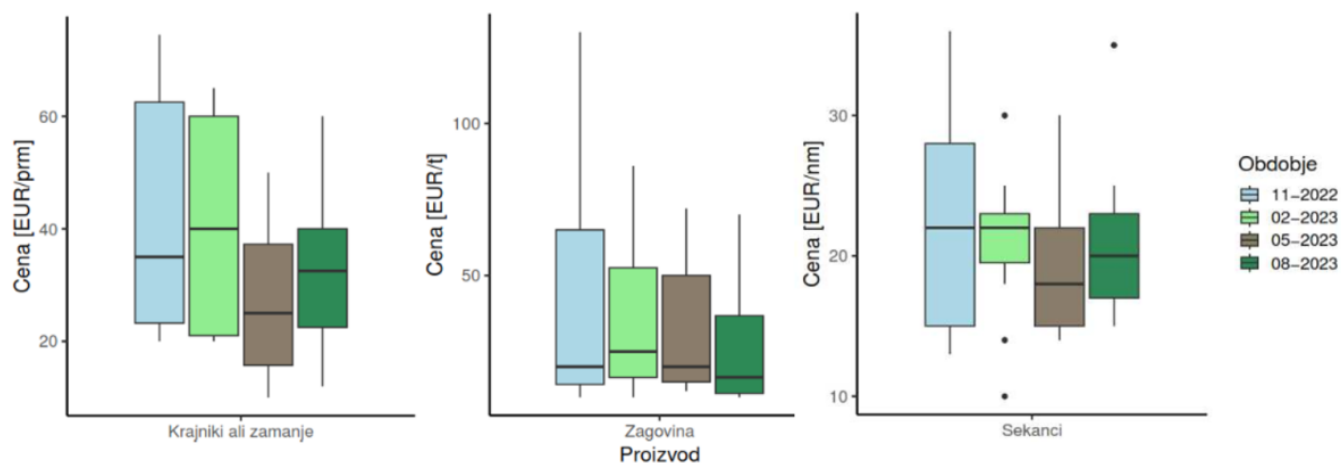

Slika 4: Minimalne, maksimalne in srednje vrednosti (mediana) zbranih cen za žagarske ostanke in sekance za mesec november 2022 ter februar, maj in avgust 2023.

Cene sušenja žaganega lesa iglavcev nam je tokrat posredovalo 5 podjetij. Cene nihajo med 30 €/m³ in 300 €/m³ brez DDV.

ZAHVALA

Zahvaljujemo se vsem podjetjem, ki so sodelovala z nami in nam posredovala podatke.