

# V maju najbolj izrazito znižanje cen pri žagarskih ostankih

Špela Ščap, Gozdarski inštitut Slovenije, Oddelek za gozdno tehniko in ekonomiko  
dr. Peter Prislán, Gozdarski inštitut Slovenije, Oddelek za gozdno tehniko in ekonomiko

Objavljeno na spletu 14.06.2023 (<https://doi.org/10.20315/IG.2023.0025>)



Na Gozdarskem inštitutu Slovenije smo v letošnjem maju opravili že deseto raziskavo prodajnih cen žaganega lesa iglavcev v Sloveniji. Raziskavo opravljamo redno, v četrletnih intervalih, od začetka leta 2021, z namenom spremljanja dinamike cen žagarskih proizvodov na trgu. V tokratni objavi prikazujemo rezultate iz ankete, kjer navajamo prodajne cene (brez vključenega DDV in prevoza) posameznih proizvodov za mesec MAJ 2023.

Vprašalnik o majskih cenah žagarskih proizvodov smo posredovali na 235 elektronskih naslovov. Vprašalnik je izpolnilo 26 podjetij, ki se ukvarjajo s proizvodnjo žaganega lesa iglavcev. 22 % podjetij je navedlo, da cene veljajo po celotni Sloveniji (v vseh statističnih regijah), za ostala podjetja pa podane cene veljajo le lokalno (slika 1).

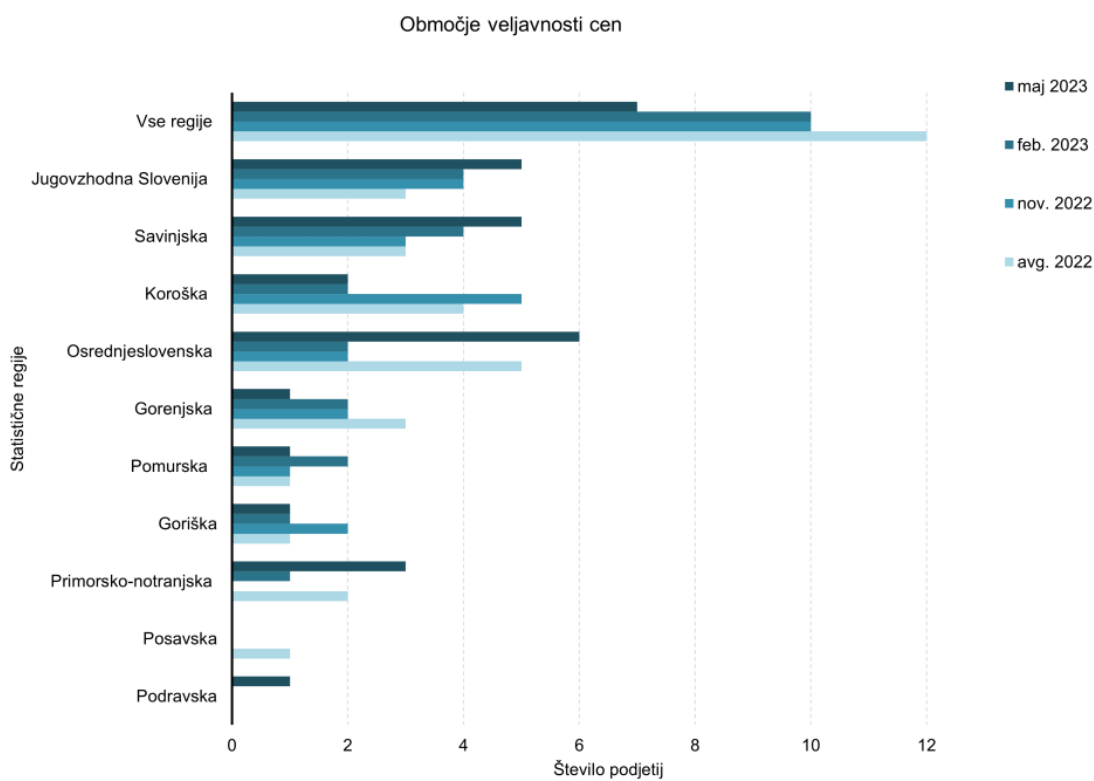

*Slika 1: Območja veljavnosti cen žagarskih proizvodov po statističnih regijah Slovenije, ki smo jih pridobili v maju in februarju 2023 ter novembru in avgustu 2022.*

Največ sodelujočih podjetij (58 %) povprečno letno proizvede do 5.000 m<sup>3</sup> žaganega lesa iglavcev, sledijo podjetja s povprečno letno proizvodnjo od 10.000 do 20.000 m<sup>3</sup> (19 %).

Cene žagarskih proizvodov je tokrat posredovalo manj podjetij in sicer 16. Podatke prikazujemo za proizvode, kjer imamo za posamezen mesec zbranih 5 prodajnih cen ali več (preglednica 1).

Preglednica 1: Srednje (mediana) vrednosti izbranih žagarskih proizvodov iglavcev za meseca februar in maj 2023 (prikazujemo prodajne cene v EUR/m<sup>3</sup> brez vključenega DDV in prevoza).

		Februar 2023		Maj 2023	
		n	Mediana (EUR/m <sup>3</sup> )	n	Mediana (EUR/m <sup>3</sup> )
Konstrukcijski les					
Smreka	Deske 18 mm do 24 mm, nesusšene	20	250	14	250
	Deske 28 mm do 40 mm, nesusšene	15	260	12	255
	Konstrukcijski les C24/S10, nesusšen	15	300	15	290
	Konstrukcijski les C24/S10, sušen	6	300	6	310
	Letve 50/30 - 50/50 mm (dolžina 3-5 m) z oznako CE, sušene	8	300	7	300
	Letve 50/30 - 50/50 mm (dolžina 3-5 m) brez oznake CE, sušene	8	290	6	300
	Letve 50/30 - 50/50 mm (dolžina 3-5 m) brez oznake CE, nesusšene	14	295	13	300
	Plohi od 40 do 50 mm, nesusšeni	20	270	14	250
	Plohi nad 50 mm, nesusšeni	12	280	12	268
	Tramovi do 5 m, nesusšeni*	16	300	15	280
	Tramovi nad 6 m, nesusšeni**	17	300	14	293

Nekonstrukcijski les (robljen)					
Smreka	Četrtniki ali Morali 38x76mm ali 76x76mm, nesuseni	16	283	14	280
	Deske 20 - 28 mm I-II, nesusene	13	250	14	250
	Plohi 48 mm (širina 100-200) I-II, nesuseni	12	290	13	280
	Tram (greda) 120 x 140 mm (3-5 m), nesusen	14	280	15	280
Jelka	Četrtniki ali Morali 38x76mm ali 76x76mm, nesuseni	11	290	10	280
	Deske 20 - 28 mm I-II, nesusene	9	270	10	275
	Plohi 48 mm (širina 100-200) I-II, nesuseni	8	300	9	290
	Tram (greda) 120 x 140 mm (3-5 m), nesusen	10	290	11	280
Nekonstrukcijski les (nerobljen)					
Smreka	Deske 24 mm - krajniki nesusene	8	238	8	240
	Deske 24 mm - ozke, nesusene	13	220	10	250
	Deske 24 mm - široke, nesusene	13	250	11	250
Jelka	Deske 24 mm - krajniki nesusene	6	245	6	245
	Deske 24 mm - ozke, nesusene	6	220	8	250
	Deske 24 mm - široke, nesusene	8	250	9	250

\*Tramovi do 5 m, vključujejo sledeče dimenzije; 60 x 80 mm, 100 x 200 mm in 140 x 140 mm.

\*\*Tramovi nad 6 m, vključujejo sledeče dimenzije; 140 x 140 mm.

V primerjavi s februarjem 2023 so v maju 2023 cene žaganega lesa smreke za konstrukcijske namene ostale na podobni ravni; pri nekaterih proizvodih so se malenkost zvišale ali ostale enake, pri večini proizvodov pa so se cene malenkost znižale (slika 2). Najvišje cene je dosegal sušen konstrukcijski les C24/S10 (310 EUR/m<sup>3</sup> brez DDV oz. +3 % glede na februar 2023) in pa letve katerih dimenzije spremljamo (300 EUR/m<sup>3</sup> brez DDV oz. povprečno +2 % glede na februar 2023). V maju se je cena najbolj znižala pri plohih in sicer pri dimenziji 40-50 mm za 7 %, pri dimenziji nad 50 mm pa za 4 % v primerjavi z letošnjim februarjem. Majske cene konstrukcijskega lesa smreke so se v maju gibale med 250-310 EUR/m<sup>3</sup> brez DDV, najnižjo vrednost so dosegale deske (debeline 18-24 mm) in plohi (debeline 40-50 mm). Primerjava s cenami v enakem obdobju lani zaradi preblikovanja seznama spremljanih proizvodov v drugi polovici lanskega leta ni mogoča v celoti, vendar kljub temu lahko zaključimo, da so letošnje majske cene pri proizvodih nižje za 3 do 14 %; največje znižanje cene je zaznati pri sušenem konstrukcijskem lesu C24/S10.

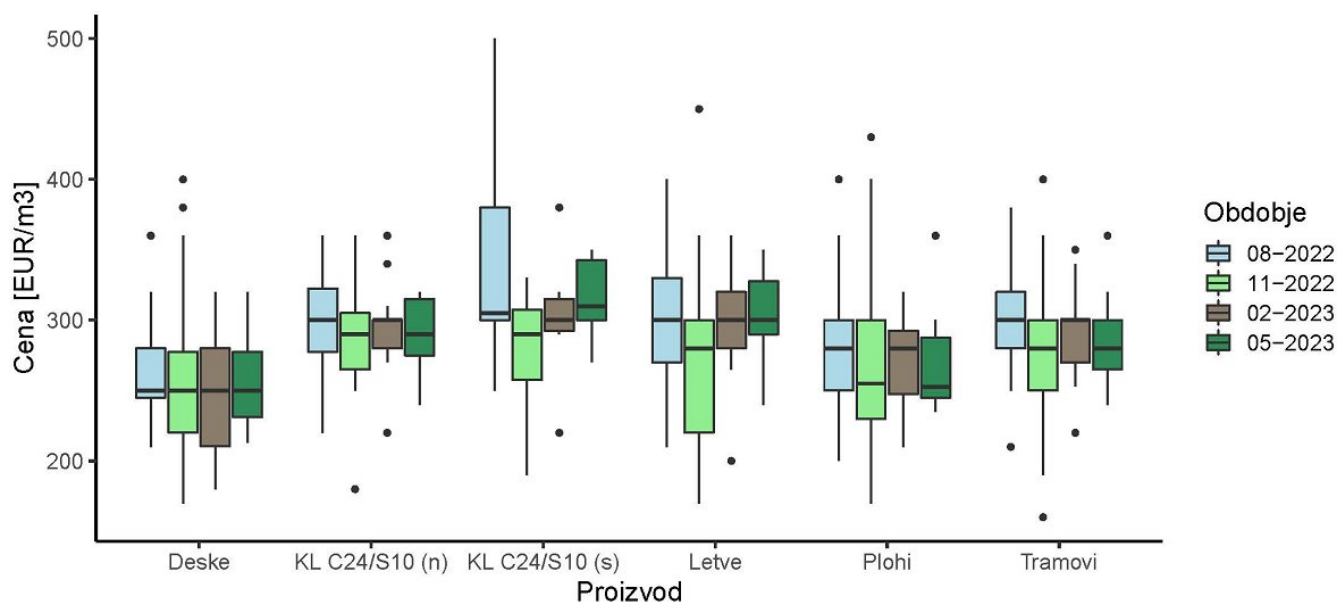

Slika 2: Minimalne, maksimalne in srednje vrednosti (mediana) zbranih prodajnih cen za konstrukcijski les smreke za mesec avgust, november 2022 in februar, maj 2023. Navedeni so podatki za sledeče proizvode: Konstrukcijski les C24/S10, nesušen (KL C24/S10 (n)); Konstrukcijski les C24/S10, sušen (KL C24/S10 (s)); Deske 18 do 24 mm, nesušene; Deske 28 do 40 mm, nesušene (Deske); Plohi od 40 do 50 mm, nesušeni; Plohi nad 50 mm, nesušeni (Plohi); Tramovi 60 x 80 mm (do 5 m), nesušeni; Tramovi 100 x 200 mm (do 5 m), nesušeni; Tramovi 140 x 140 mm (nad 6 m), nesušeni (Tramovi); Letve 50/30 - 50/50 mm (dolžina 3-5 m) z oznako CE, sušene; Letve 50/30 - 50/50 mm (dolžina 3-5 m) brez oznake CE, sušene; Letve 50/30 - 50/50 mm (dolžina 3-5 m) brez oznake CE, nesušene; (Letve). Prodajne cene so prikazane v EUR/m<sup>3</sup> brez vključenega DDV in prevoza.

Majske cene nekonstrukcijskega robljenega lesa smreke in jelke so se prav tako za večino proizvodov malenkost znižale v primerjavi s februarjem 2023 (slika 3). Znižanje cen se pri izdelkih obeh drevesnih vrst giba med 1–3 %. Cena v maju v primerjavi z letošnjim februarjem ostaja enaka pri smrekovih tramovih (280 EUR/m<sup>3</sup> brez DDV) in deskah (250 EUR/m<sup>3</sup> brez DDV) katerih dimenzije spremljamo. V primerjavi z majem 2022 so se letošnje majske cene prav tako znižale in sicer za od 2 do 12 %. Največje znižanje cene je bilo pri smrekovih plohih katerih dimenzijo spremljamo.

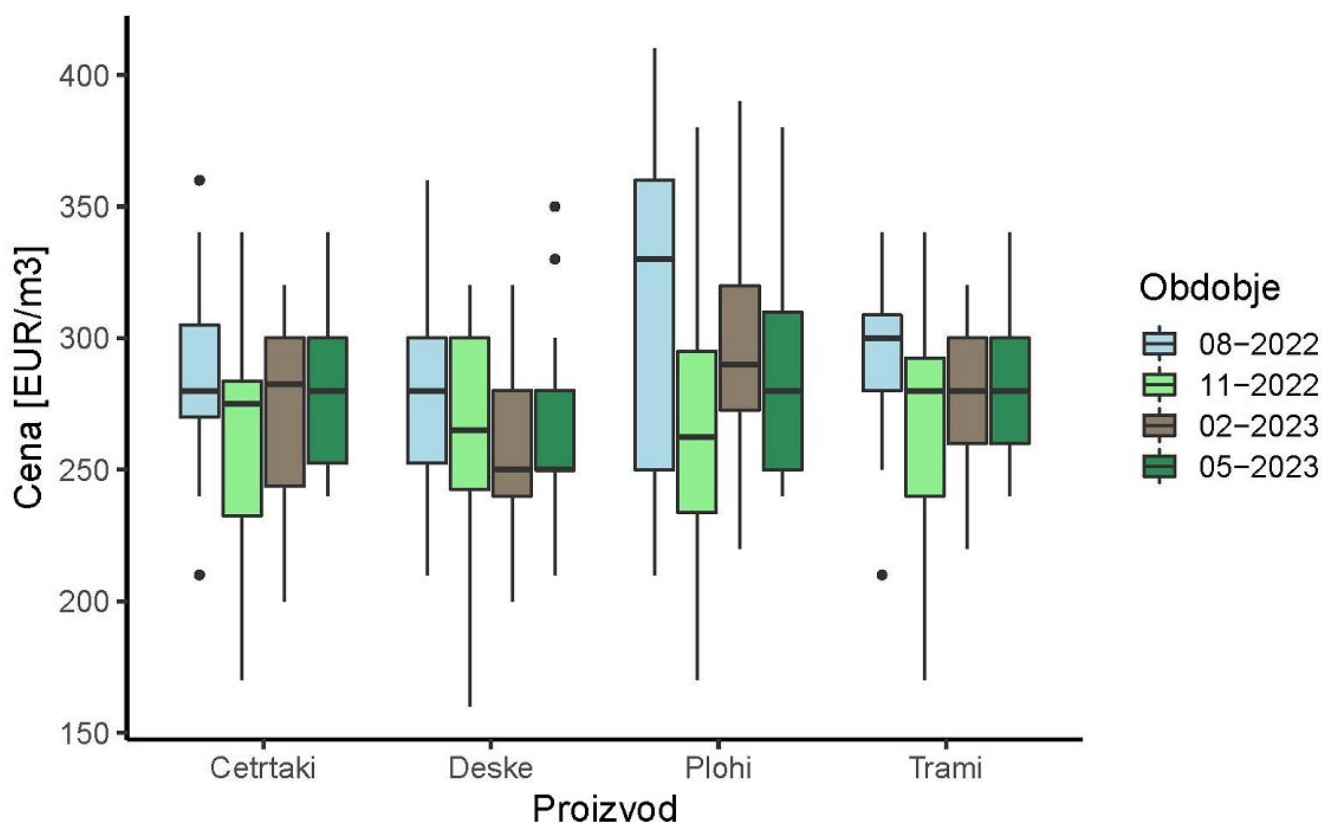

*Slika 3: Minimalne, maksimalne in srednje vrednosti zbranih cen za nekonstrukcijski robljen žagan les smreke za mesec maj, avgust 2022 in februar, maj 2023. Navedeni so podatki za sledeče proizvode: Trami (grede) 120 x 140 mm (3 - 5 m), nesušeni; Četrtniki ali Morali 38x76mm ali 76x76mm, nesušeni; Plohi 48 mm (širina 100-200) I-II, nesušeni; Deske 20 - 28 mm I-II, nesušene. Prodajne cene so prikazane v EUR/m<sup>3</sup> brez vključenega DDV in prevoza.*

Cene nekonstrukcijskega nerobljenega žaganega lesa smreke in jelke so se v maju pri dveh izdelkih zvišale, pri enem pa ostajajo enake v primerjavi s februarjem 2023. Najvišjo vrednost v tej kategoriji izdelkov predstavljajo ozke (+ 14 % v primerjavi s februarjem 2023) in široke (enako kot februarja 2023) smrekove nesušene deske debeline 24 mm in sicer 250 EUR/m<sup>3</sup> brez DDV. V primerjavi z lanskim majem, je cena ozkih smrekovih desk ostala enaka, cena širokih desk se je znižala za 2 %, cena krajnikov pa se je zvišala za 9 %.

Cene žagarskih ostankov in sekancev nam je tokrat posredovalo 16 sodelujočih podjetij. V primerjavi s februarjem 2023 so se cene žagarskih ostankov in sekancev v maju izrazito znižale. Srednja vrednost zbranih cen za krajnike ali žamanje je v maju znašala 25 EUR/prm brez DDV, kar je 15 EUR/prm brez DDV (oz. 37 %) manj kot februarja 2023 (slika 4). V primerjavi z majem 2022 pa je cena krajnikov ali žamanja nižja za 9 % (takrat je cena znašala 27,5 EUR/prm brez DDV). Cena žagovine se je v maju prav tako znižala in sicer za 5 EUR/t brez DDV (oz. 20 %) v primerjavi z letošnjim februarjem in je znašala 20 EUR/t brez DDV. V primerjavi z lanskim majem je letošnja majska cena žagovine za 8 % višja (takrat je cena znašala 18,5 EUR/t brez DDV). Majska cena sekancev proizvedenih na žagarskih obratih je znašala 18 EUR/nm<sup>3</sup> brez DDV in kar je 4 EUR/nm<sup>3</sup> brez DDV oz. 18 % manj kot ob preteklem zbiranju cen.

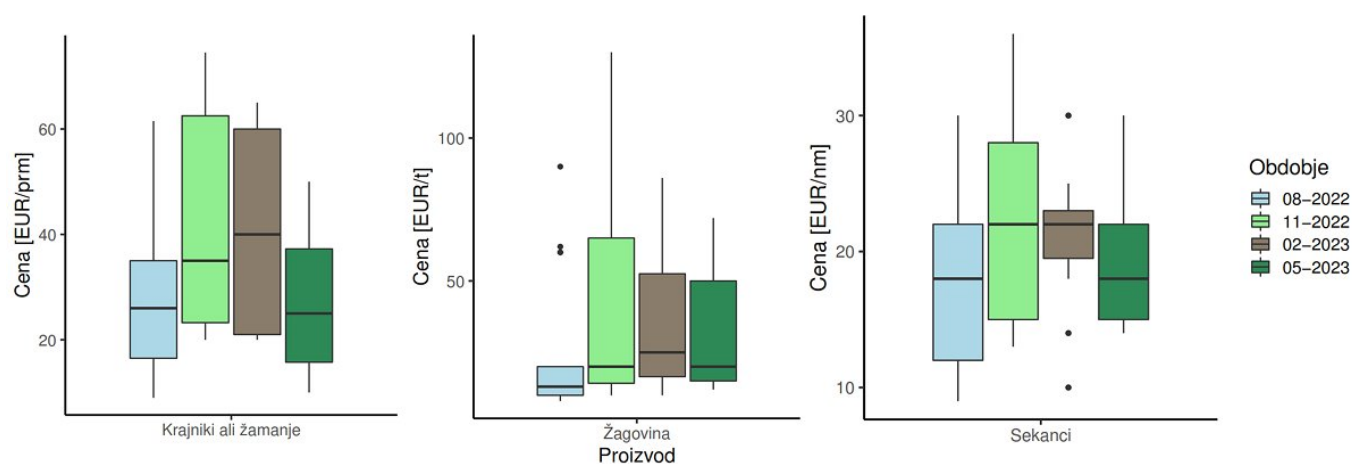

*Slika 4: Minimalne, maksimalne in srednje vrednosti (mediana) zbranih cen za žagarske ostanke in sekance za mesec avgust, november 2022 in februar, maj 2023.*

Cene sušenja žaganega lesa iglavcev nam je tokrat posredovalo 6 podjetij. Cene nihajo med 25 €/m<sup>3</sup>, in 50 €/m<sup>3</sup>.

## ZAHVALA

Zahvaljujemo se vsem podjetjem, ki so sodelovala z nami in nam posredovala podatke.