

V februarju dvig cen žagarskih proizvodov iglavcev

Špela Ščap, Gozdarski inštitut Slovenije, Oddelek za gozdno tehniko in ekonomiko
dr. Peter Prislan, Gozdarski inštitut Slovenije, Oddelek za gozdno tehniko in ekonomiko

Objavljeno na spletu 13.03.2023 (<https://doi.org/10.20315/IG.2023.0012>)



Na Gozdarskem inštitutu Slovenije smo v letošnjem februarju opravili že zaporedno deveto raziskavo prodajnih cen žaganega lesa iglavcev v Sloveniji. Raziskavo opravljamo redno, v četrletnih intervalih, od začetka leta 2021, z namenom spremljanja dinamike cen žagarskih proizvodov na trgu. V tokratni objavi prikazujemo rezultate iz ankete, kjer navajamo prodajne cene (brez vključenega DDV in prevoza) posameznih proizvodov za mesec FEBRUAR 2023.

Vprašalnik o februarskih cenah žagarskih proizvodov smo posredovali na 235 elektronskih naslovov. Vprašalnik je izpolnilo 26 podjetij, ki se ukvarjajo s proizvodnjo žaganega lesa iglavcev. 36 % podjetij je navedlo, da cene veljajo po celotni Sloveniji (v vseh statističnih regijah), za ostala podjetja pa podane cene veljajo le lokalno (slika 1).

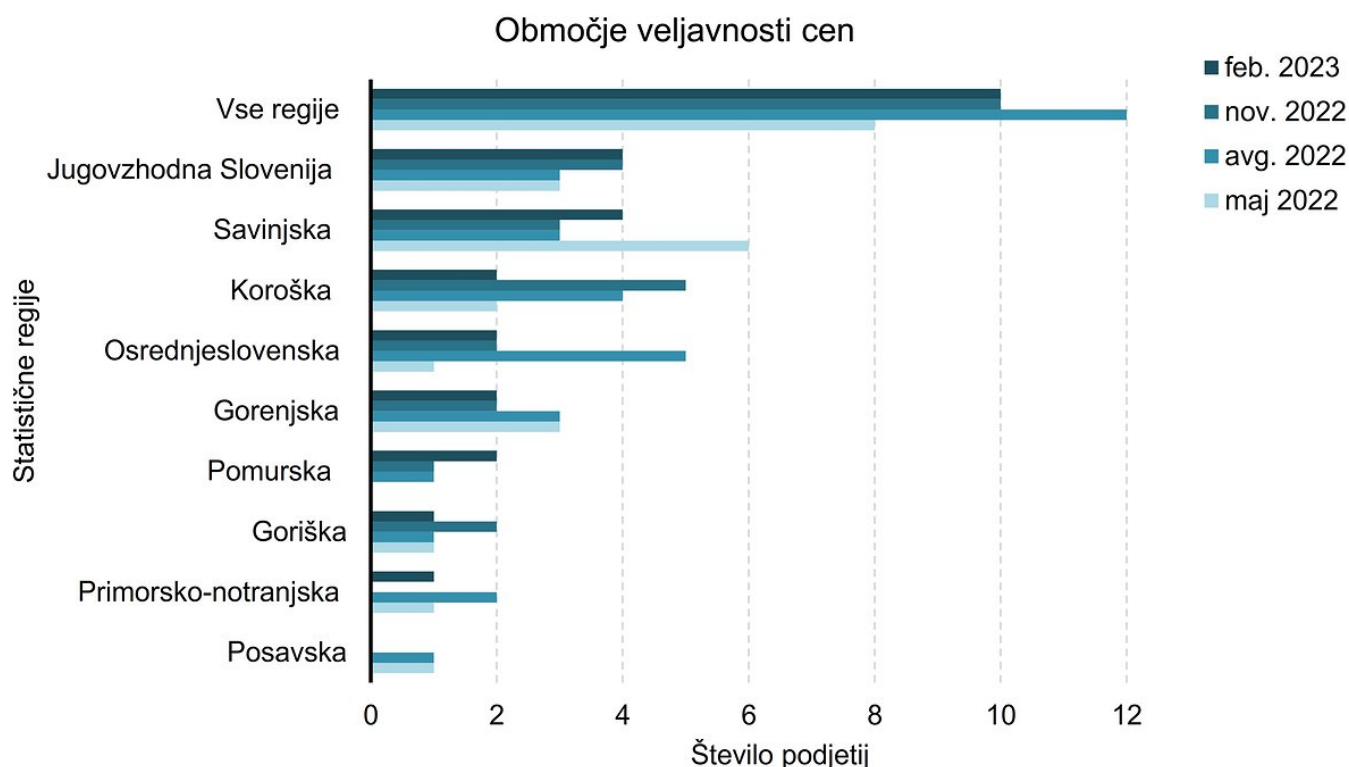

Slika 1: Območja veljavnosti cen žagarskih proizvodov po statističnih regijah Slovenije, ki smo jih pridobili v februarju 2023 ter novembru, avgustu in maju 2022.

Največ sodelujočih podjetij (64 %) povprečno letno proizvede do 5.000 m³ žaganega lesa iglavcev, sledijo podjetja s povprečno letno proizvodnjo od 5.000 do 10.000 m³ (16 %) in podjetja s povprečno letno proizvodnjo nad 60.000 m³ žaganega lesa iglavcev (12 %).

Cene žagarskih proizvodov je tokrat posredovalo 23 podjetij. Podatke prikazujemo za proizvode, kjer imamo za posamezen mesec zbranih 5 prodajnih cen ali več (preglednica 1).

Preglednica 1: Povprečne in srednje (mediana) vrednosti izbranih žagarskih proizvodov iglavcev za meseca november 2022 in februar 2023 (prikazujemo prodajne cene v EUR/m³ brez vključenega DDV in prevoza).

		November 2022		Februar 2023	
		n	Mediana (EUR/m ³)	n	Mediana (EUR/m ³)
Konstrukcijski les					
Smreka	Deske 18 mm do 24 mm, nesušene	20	245	20	250
	Deske 28 mm do 40 mm, nesušene	14	258	15	260
	Konstrukcijski les C24/S10, nesušen	11	290	15	300
	Konstrukcijski les C24/S10, sušen	5	300	6	300
	Letve 50/30 - 50/50 mm (dolžina 3-5 m) z oznako CE, sušene	4	-	8	300
	Letve 50/30 - 50/50 mm (dolžina 3-5 m) brez oznake CE, sušene	5	280	8	290
	Letve 50/30 - 50/50 mm (dolžina 3-5 m) brez oznake CE, nesušene	16	280	14	295
	Plohi od 40 do 50 mm, nesušeni	17	250	20	270
	Plohi nad 50 mm, nesušeni	12	263	12	280
	Tramovi do 5 m, nesušeni*	41	283	16	300
	Tramovi nad 6 m, nesušeni**	13	290	17	300
Nekonstrukcijski les (robljen)					
Smreka	Četrtniki ali Morali 38x76mm ali 76x76mm, nesušeni	10	275	16	283
	Deske 20 - 28 mm I-II, nesušene	8	265	13	250
	Plohi 48 mm (širina 100-200) I-II, nesušeni	10	263	12	290
	Tram (greda) 120 x 140 mm (3-5 m), nesušen	12	280	14	280

Jelka	Četrtniki ali Morali 38x76mm ali 76x76mm, nesušeni	8	268	11	290
	Deske 20 - 28 mm I-II, nesušene	8	265	9	270
	Plohi 48 mm (širina 100-200) I-II, nesušeni	10	258	8	300
	Tram (greda) 120 x 140 mm (3-5 m), nesušen	10	280	10	290
Nekonstrukcijski les (nerobljen)					
Smreka	Deske 24 mm – krajniki nesušene	5	180	8	238
	Deske 24 mm – ozke, nesušene	7	212	13	220
	Deske 24 mm – široke, nesušene	5	200	13	250
Jelka	Deske 24 mm – krajniki nesušene	3	-	6	245
	Deske 24 mm – ozke, nesušene	4	-	6	220
	Deske 24 mm – široke, nesušene	3	-	8	250

*Tramovi do 5 m, vključujejo sledeče dimenzije; 60 x 80 mm, 100 x 200 mm in 140 x 140 mm.

**Tramovi nad 6 m, vključujejo sledeče dimenzije; 140 x 140 mm.

V primerjavi z novembrom 2022 so se v februarju 2023 cene žaganega lesa smreke za konstrukcijske namene pri vseh proizvodih z izjemo enega zvišale (slika 2) in sicer za 1 do 36 %. Izjema je sušen konstrukcijski les C24/S10, ko je letošnja februarska cena znašala 300 €/m³ brez DDV in je bila enaka kot ob zadnjem zbiranju cen v novembru 2022. Pri večini proizvodov so se cene zvišale do 8 %, izjema so sušene letve z oznako CE katerih dimenzije spremljamo; v februarju je cena tega proizvoda znašala 300 €/m³ brez DDV, kar je 36 % več kot novembra 2022. Vendar pa je potrebno upoštevati, da so v novembru cene poročala le 4 podjetja in zato je podatek manj zanesljiv. Februarske cene konstrukcijskega lesa smreke se v večini gibajo med 280–300 €/m³ brez DDV, najnižje vrednosti pa dosegajo deske katerih dimenzije spremljamo in sicer 250 oz. 260 €/m³ brez DDV. Primerjava s cenami v enakem obdobju lani zaradi preblikovanja seznama spremljanih proizvodov v drugi polovici lanskega leta ni mogoča v celoti, vendar kljub temu lahko zaključimo, da so letošnje februarske cene pri večini proizvodov višje za 4 do 13 %; največje zvišanje je zaznati pri nesušeni deskah debeline od 28 do 40 mm. Cene sušenih letav z oznako CE katerih dimenzije spremljamo ter nesušeni plohi dimenzij od 40 do 50 mm pa v februarju ostajajo enake kot februarja 2022.

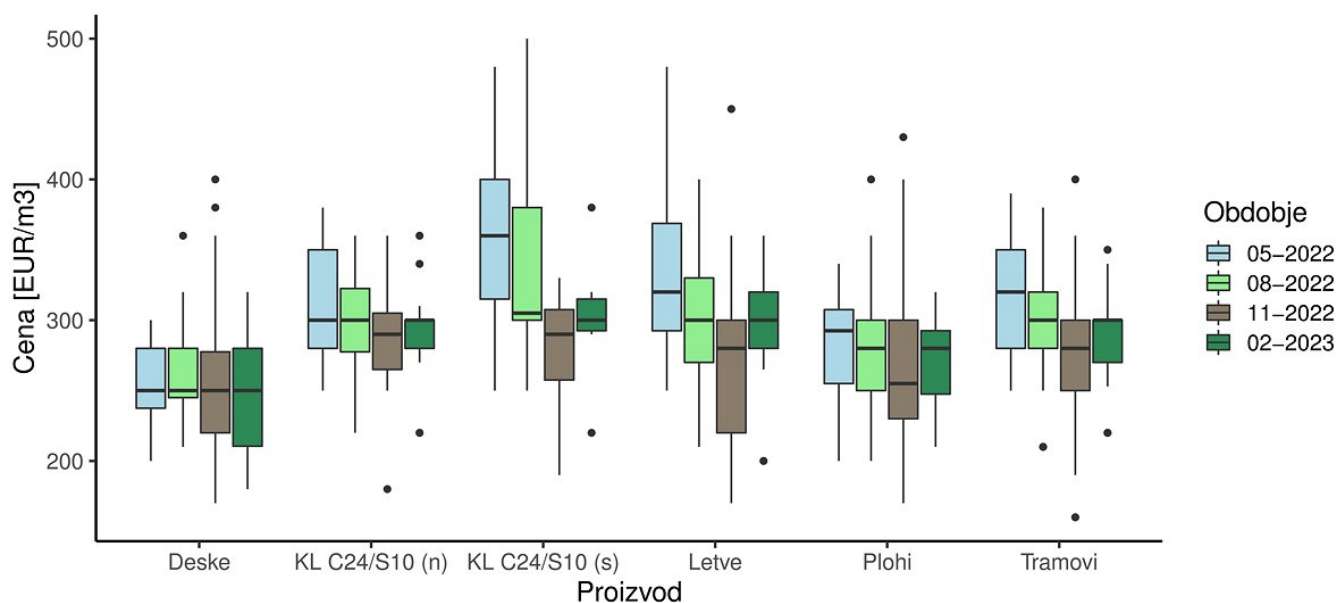

Slika 2: Minimalne, maksimalne in srednje vrednosti (mediana) zbranih prodajnih cen za konstrukcijski les smreke za mesec maj, avgust, november 2022 in februar 2023. Navedeni so podatki za sledeče proizvode: Konstrukcijski les C24/S10, nesušen (KL C24/S10 (n)); Konstrukcijski les C24/S10, sušen (KL C24/S10 (s)); Deske 18 do 24 mm, nesušene; Deske 28 do 40 mm, nesušene (Deske); Plohi od 40 do 50 mm, nesušeni; Plohi nad 50 mm, nesušeni (Plohi); Tramovi 60 x 80 mm (do 5 m), nesušeni; Tramovi 100 x 200 mm (do 5 m), nesušeni; Tramovi 140 x 140 mm (nad 6 m), nesušeni (Tramovi); Letve 50/30 - 50/50 mm (dolžina 3-5 m) z oznako CE, sušene; Letve 50/30 - 50/50 mm (dolžina 3-5 m) brez oznake CE, sušene; (Letve). Prodajne cene so prikazane v EUR/m³ brez vključenega DDV in prevoza.

Cene nekonstrukcijskega robljenega lesa smreke in jelke so se prav tako za večino proizvodov zvišale v primerjavi z novembrom 2022 (slika 3). Zvišanje cen se pri izdelkih obeh drevesnih vrst giba med 3–17 %. Cena se je v primerjavi z lanskim februarjem znižala le pri smrekovih deskah katerih dimenzije spremljamo in sicer za 15 €/m³ brez DDV oz. 6 %. Najvišjo vrednost v tej kategoriji izdelkov so v februarju dosegali plohi katerih dimenzije spremljamo (t.j. 290 €/m³ pri smreki in 300 €/m³ pri jelki), kar je sprememba glede na prejšnje zbiranje, ko so najvišjo ceno dosegali tramovi. Podobna je primerjava s februarjem 2022; za večino spremljanih proizvodov se je letošnja februarska cena zvišala in sicer za 4 do 13 %. Izjema so smrekovi tramovi, katerih februarska cena ostaja enaka kot v enakem obdobju lani. 13 % zvišanje cene smo zabeležili pri jelovih deskah 20–28 mm.

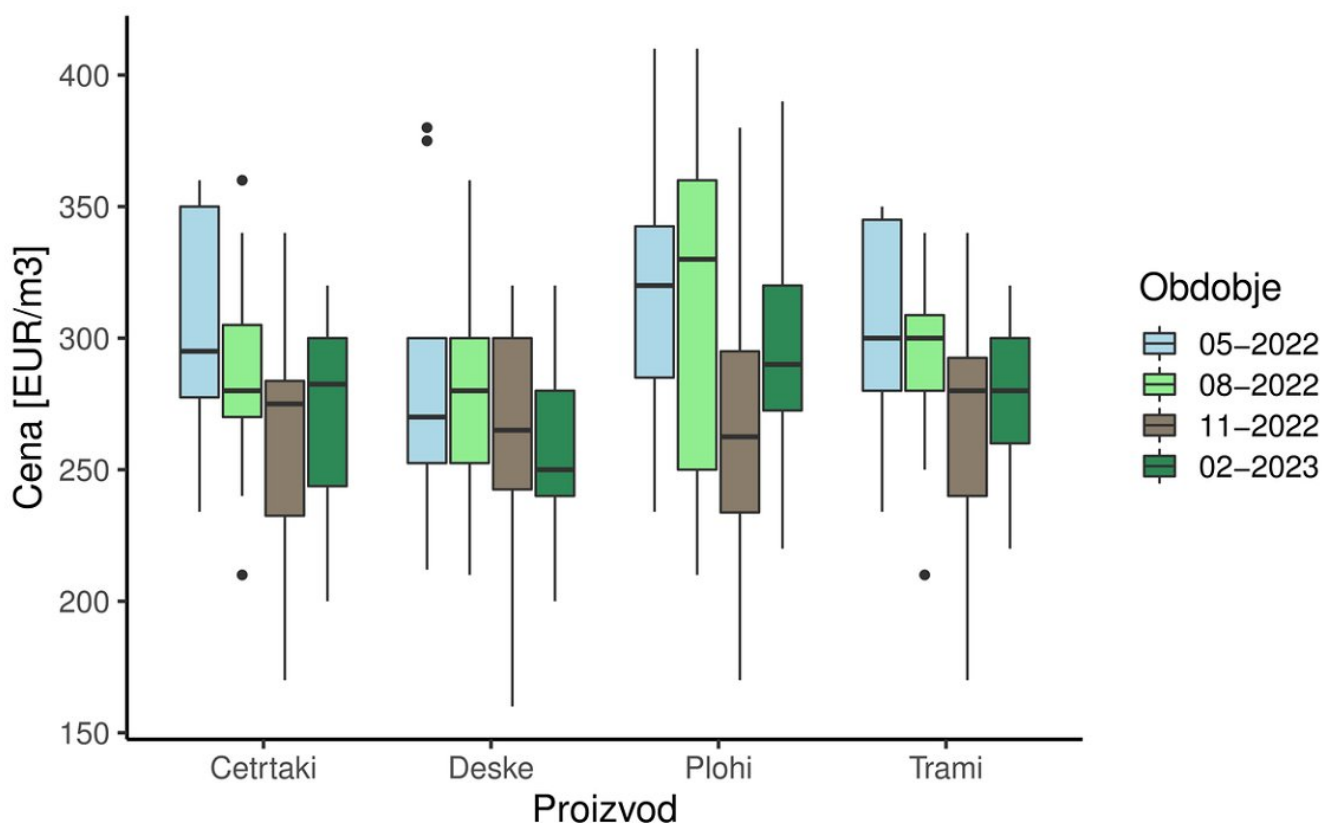

Slika 3: Minimalne, maksimalne in srednje vrednosti zbranih cen za nekonstrukcijski robljen žagan les smreke za mesec februar, maj, avgust, november 2022 in februar 2023. Navedeni so podatki za sledeče proizvode: Trami (grede) 120 x 140 mm (3 - 5 m), nesušeni; Četrtaki ali Morali 38x76mm ali 76x76mm, nesušeni; Plohi 48 mm (širina 100-200) I-II, nesušeni; Deske 20 - 28 mm I-II, nesušene. Prodajne cene so prikazane v EUR/m³ brez vključenega DDV in prevoza.

Cene nekonstrukcijskega nerobljenega žaganega lesa smreke so se v februarju prav tako zvišale in sicer za 4-32 % v primerjavi z novembrom 2022. Najvišjo vrednost v tej kategoriji izdelkov predstavljajo široke smrekove nesušene deske debeline 24 mm in sicer 250 €/m³ brez DDV (+25 % v primerjavi z novembrom 2022). Največje zvišanje cen smo zaznali pri smrekovih krajnikih, saj februarska cena znaša 238 €/m³ brez DDV, kar je največ odkar od leta 2021 naprej spremljamo cene žagarskih proizvodov. V primerjavi z lanskim februarjem, so se cene širokih smrekovih desk in krajnikov zvišale za 9 % oz. 13 %, cene ozkih desk pa so ostale enake. Podobno velja za proizvode iz jelovega lesa, cene širokih desk in krajnikov so se zvišale za 9 % oz. 11 %, cene ozkih desk pa so ostale enake kot februarja 2022.

Cene žagarskih ostankov in sekancev nam je tokrat posredovalo 21 sodelujočih podjetij. Srednja vrednost zbranih cen za krajnike ali žamanje je v februarju znašala 40 €/prm, kar je 5 €/prm (oz. 14 %) več kot novembra 2022 (slika 4). V primerjavi s februarjem 2022 pa je cena krajnikov ali žamanja višja za 70 % (takrat je cena znašala 24 €/prm). Cena žagovine se je v letošnjem februarju zvišala za 5 €/t (oz. 25 %) v primerjavi z novembrom 2022 in je znašala 25 €/t. V primerjavi z lanskim februarjem je letošnja februarska cena žagovine za 11 % višja. Februarska cena sekancev proizvedenih na žagarskih obratih je znašala 22 €/nm in je ostala enaka kot ob preteklem zbiranju cen.

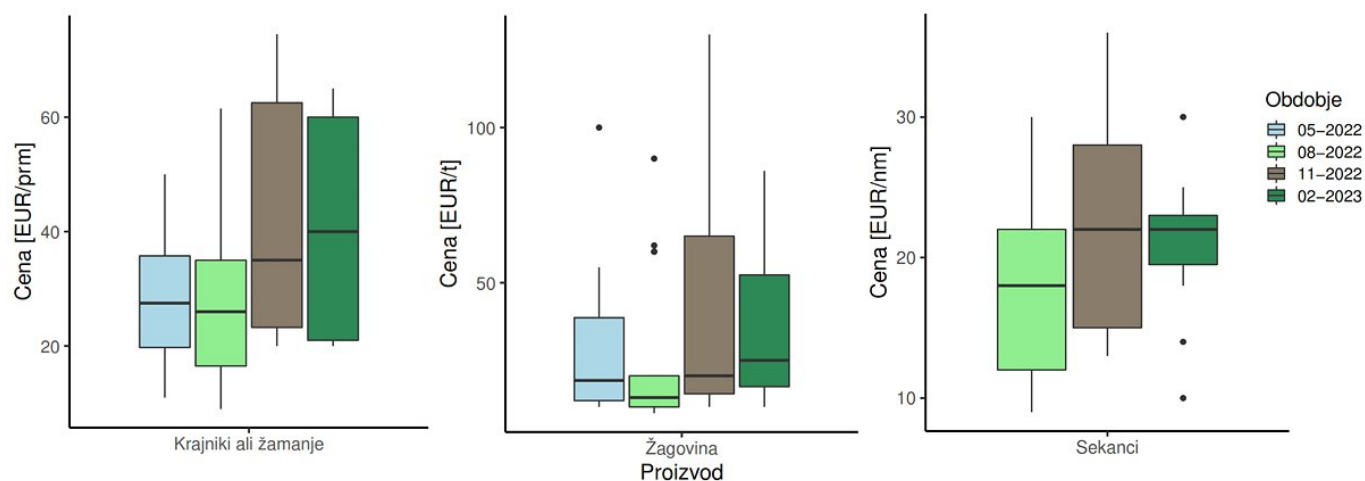

Slika 4: Minimalne, maksimalne in srednje vrednosti (mediana) zbranih cen za žagarske ostanke in sekance za mesec maj, avgust, november 2022 in februar 2023.

Cene sušenja žaganega lesa iglavcev nam je tokrat posredovalo 6 podjetij. Cene sušenja se med seboj zelo razlikujejo in sicer najnižja poročana cena je 25 €/m³, najvišja poročana pa 350 €/m³.

ZAHVALA

Zahvaljujemo se vsem podjetjem, ki so sodelovala z nami in nam posredovala podatke.