

# Cene gozdnih lesnih sortimentov na slovenskem trgu v NOVEMBRU 2022

dr. Katarina Flajšman, Gozdarski inštitut Slovenije, Oddelek za gozdno tehniko in ekonomiko  
Špela Ščap, Gozdarski inštitut Slovenije, Oddelek za gozdno tehniko in ekonomiko

Objavljeno na spletu 12.12.2022 (<https://doi.org/10.20315/IG.2022.0057>)



V novembru 2022 smo na Gozdarskem inštitutu Slovenije ponovno izvedli zbiranje odkupnih cen gozdnih lesnih sortimentov iz zasebnih gozdov na slovenskem trgu. V tokratni anketi je sodelovalo 29 podjetij. Kar 83 % teh podjetij je manjših do srednje velikih, katerih letni odkup znaša do 30.000 m<sup>3</sup>

lesa. 17 % sodelujočih podjetij letno odkupi več kot 30.000 m<sup>3</sup> lesa. V nadaljevanju so podane cene v €/m<sup>3</sup> brez DDV, prikazana je srednja vrednost (mediana) vseh posredovanih cen.

## CENE OKROGLEGA LESA IGLAVCEV

Cene hlodovine iglavcev so se v novembru 2022 znižale glede na preteklo zbiranje v avgustu 2022.

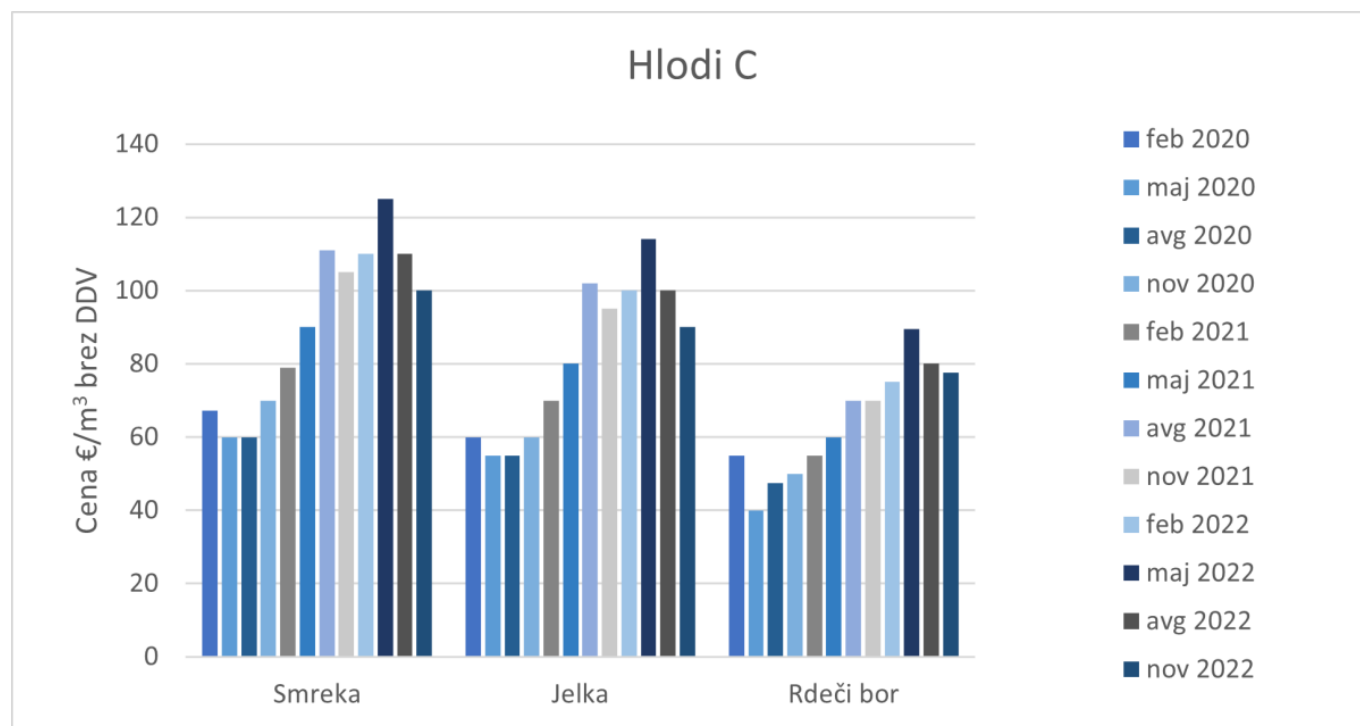

*Slika 1: Prikaz cen hlodovine iglavcev v letu 2020, 2021 in 2022 za kakovostni razred C.*

Cene sortimentov smreke so glede na preteklo zbiranje nižje od 7 do 12 %. Največje znižanje smo zabeležili v primeru kakovostnega razreda B, kjer je srednja vrednost zbranih cen v novembru znašala 105 €/m<sup>3</sup> brez DDV. Cene hlodovine smreke za vse kakovostne razrede še vedno dosegajo dokaj visoke vrednosti, vendar so letošnje novembrske cene najnižje od avgusta 2021 naprej. Cena hlodov smreke kakovostnega razreda A je v novembru 2022 znašala 130 €/m<sup>3</sup> brez DDV, kar je 7 % manj kot v avgustu 2022 in enako kot novembra 2021. Cena hlodov smreke kakovostnega razreda C je v novembru 2022 znašala 100 €/m<sup>3</sup> brez DDV, kar je 9 % manj kot v avgustu 2022 in 5 % manj kot v enakem obdobju lani.

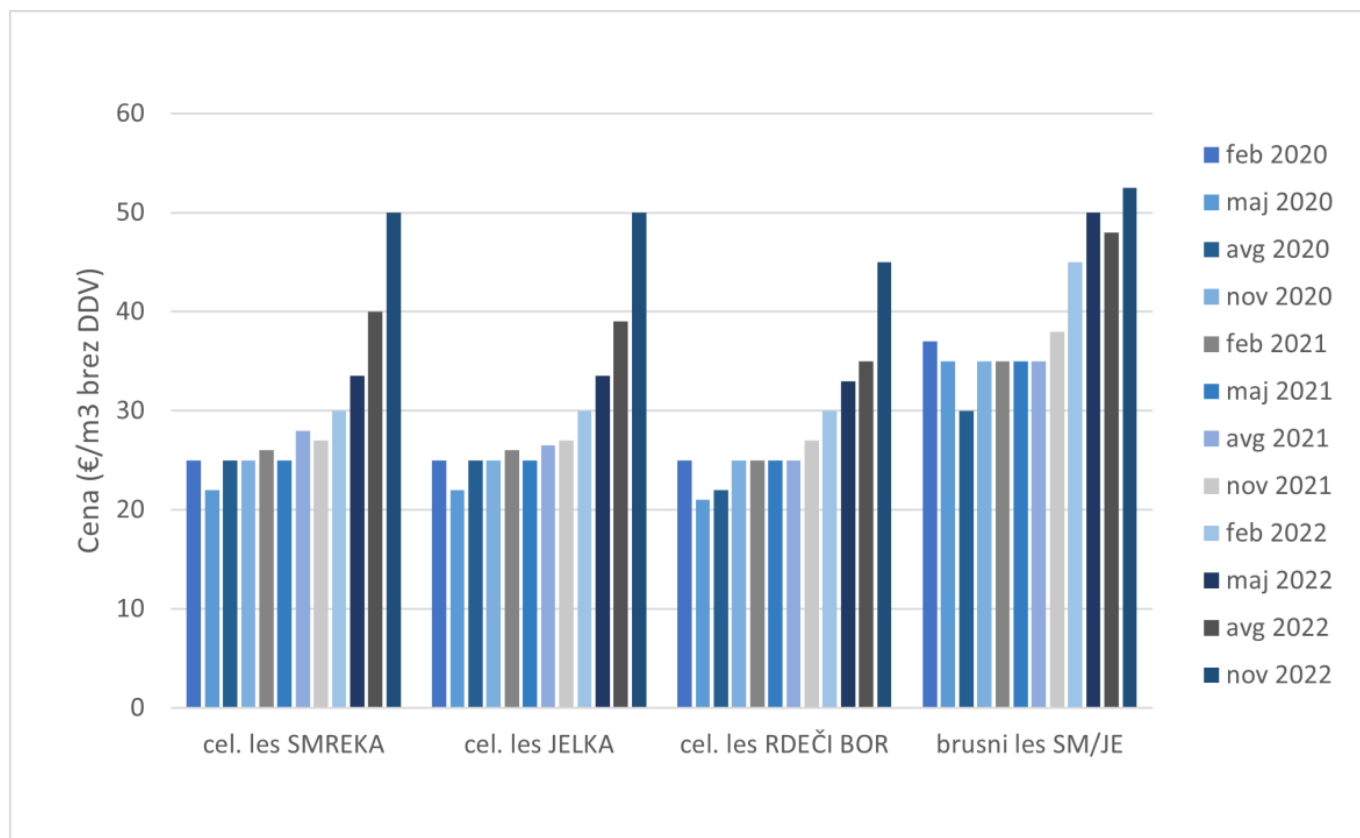

Slika 2: Odkupne cene lesa za celulozo in plošče ter brusnega lesa iglavcev v letu 2020, 2021 in 2022.

Tudi pri jelki smo zabeležili znižanje cen v primerjavi z avgustom 2022 za vse kakovostne razrede, in sicer so bile cene nižje od 10 % do 17 %. Največje znižanje smo zabeležili v primeru kakovostnega razreda D1. Za kakovostni razred D1 je cena v novembru 2022 tako znašala 75 €/m<sup>3</sup> brez DDV, v avgustu 2022 pa je le ta znašala 90 €/m<sup>3</sup> brez DDV. Cena ostalih kakovostnih razredov se je znižala za povprečno 10 % v primerjavi z avgustom letos. Pri hloilih jelke je podobno kot pri smreki, letošnje novembrske cene so najnižje v obdobju od avgusta 2021 naprej.

Pri hloilih rdečega bora so se cene v primerjavi z avgustom 2022 v vseh kakovostnih razredih prav tako znižale, in sicer od 3 % do 19 %. Najbolj so se znižale cene hloilih D2, katerih srednja vrednost je v novembru znašala 55 €/m<sup>3</sup> brez DDV.. Najmanj pa so se znižale cene kakovostnega razreda C, katerih srednja vrednost v novembru znaša 77,5 €/m<sup>3</sup> brez DDV.

Če primerjamo novembrske cene hloilovine smreke, jelke in rdečega bora s cenami v istem obdobju lansko leto ugotovimo, da so cene hloilovine smreke sedaj sicer malce nižje (med 5 % in 6 %) ali enake (v primeru kakovostnega razreda A in D2). Pri jelki so cene nižje od 2 do 6 %. Najbolj so se znižale (6 %) za kakovostni razred D1. Pri hloilovini rdečega bora pa so se cene za kakovostne razrede C, D1 in D2 zvišale od 8 % (D1) do 11 % (C). Cene hloilih v kakovostnem razredu B so bile v novembru 2022 enake kot lansko leto, v kakovostnem razredu A pa so se znižale za 5 %.

Srednja vrednost zbranih cen lesa za celulozo in plošče je bila v novembru 2022 v primeru smreke, jelke in rdečega bora med 25 in 29 % višja kot avgusta in je znašala 50 €/m<sup>3</sup> brez DDV za smreko in za jelko, ter 45 €/m<sup>3</sup> brez DDV za rdeči bor. Če cene lesa za celulozo in plošče iglavcev primerjamo s cenami v enakem obdobju lansko leto ugotovimo, da so cene za vse drevesne vrste višje in sicer v

primeru rdečega bora za 67 %, v primeru smreke in jelke pa kar za 85 %.

Srednja vrednost vseh zbranih cen brusnega lesa smreke in jelke je v letošnjem novembru znašala 52,5 €/m<sup>3</sup> brez DDV, kar je 4,5 €/m<sup>3</sup> oz. 9 % več kot ob preteklem zbiranju cen v avgustu 2022 in 38 % več kot v novembru 2021.

## CENE OKROGLEGA LESA LISTAVCEV

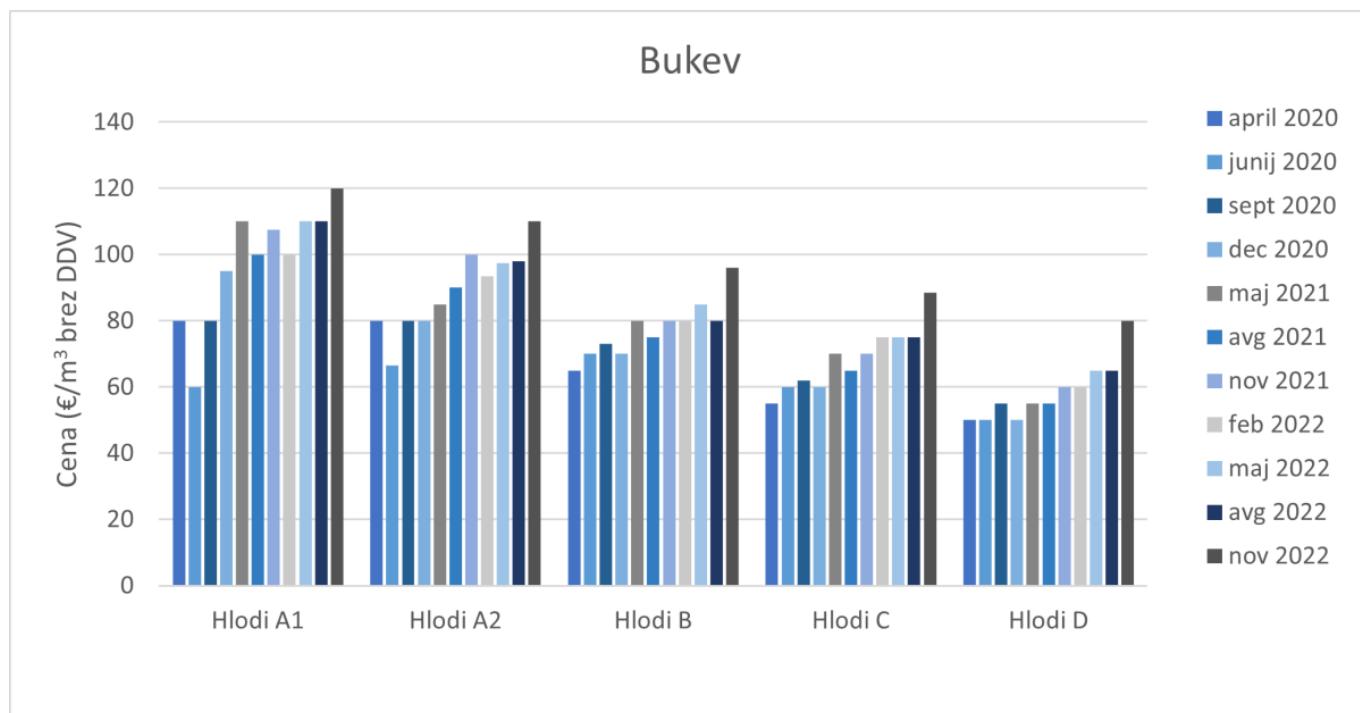

Slika 3: Prikaz odkupnih cen hlodovine bukve v letu 2020, 2021 in 2022.

Cene hlodovine listavcev v četrtem kvartalu leta 2022 so se v primerjavi s preteklim zbiranjem v avgustu večinoma nekoliko zvišale. Cene hlodovine bukve so se od prejšnjega zbiranja cen v avgustu v vseh kakovostnih razredih zvišale od 9 % do 23 %. Največji dvig cen smo tako zabeležili v kakovostnem razredu D, kjer je srednja vrednost v novembru 2022 znašala 80 €/m<sup>3</sup> brez DDV, ob preteklem zbiranju cen pa 65 €/m<sup>3</sup> brez DDV. Večji dvig cen smo zabeležili tudi pri kakovostnih razredih B in C. Za kakovostni razred B novembrska cena znaša 96 €/m<sup>3</sup> brez DDV (ob preteklem zbiranju v avgustu je znašala 80 €/m<sup>3</sup> brez DDV), za kakovostni razred C pa 88,5 €/m<sup>3</sup> brez DDV (ob preteklem zbiranju v avgustu je znašala 75 €/m<sup>3</sup> brez DDV). Cene kakovostnega razreda A1 so se zvišale najmanj in sicer iz 110 €/m<sup>3</sup> brez DDV v avgustu na 120 €/m<sup>3</sup> brez DDV v novembru 2022. Če primerjamo cene bukove hlodovine s preteklimi zbiranji ugotovimo, da so letošnje novembrske tudi višje kot v enakem obdobju lansko leto in sicer od 10 % (kakovostni razred A2) do 33 % (kakovostni razred D).

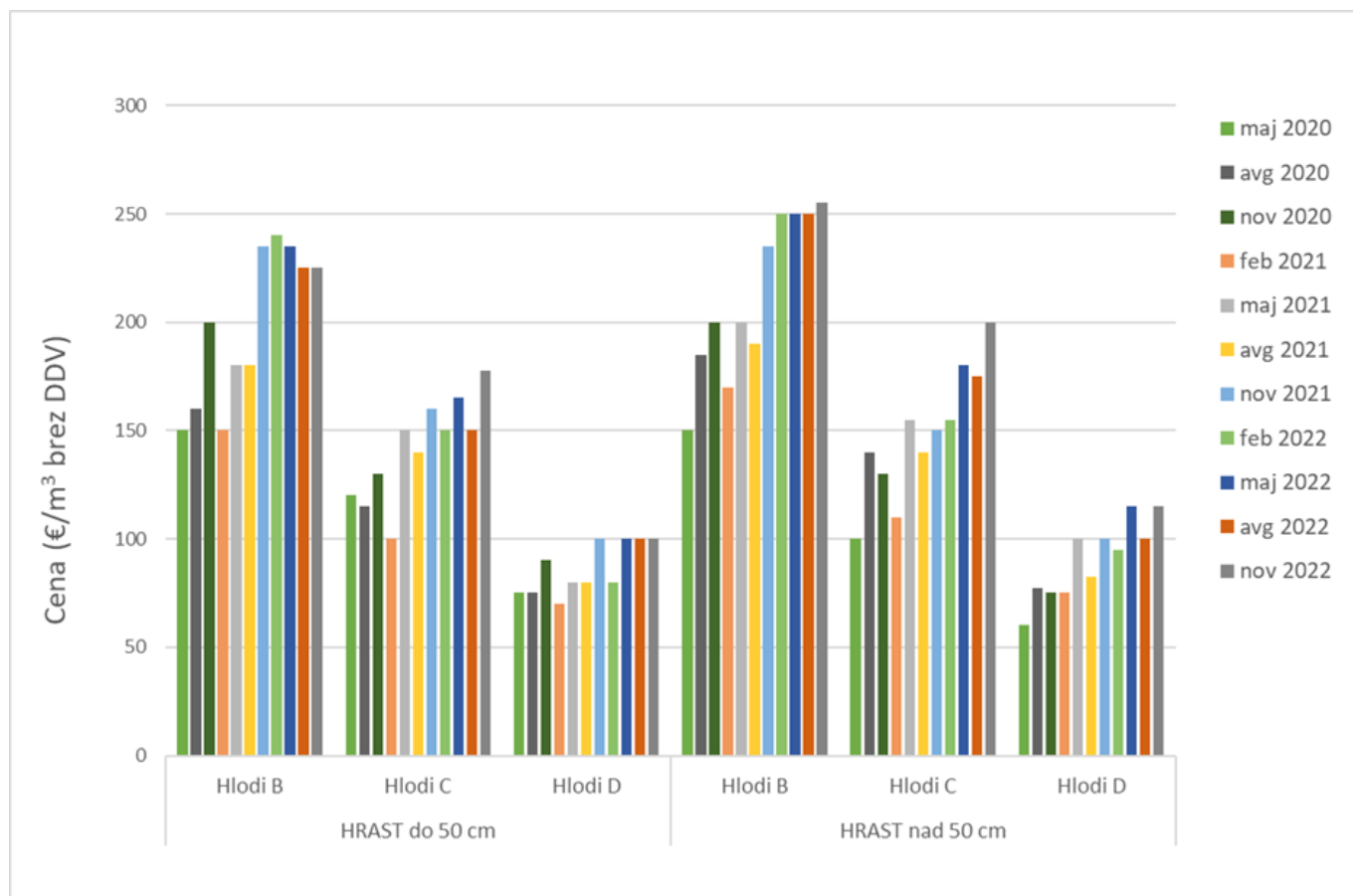

Slika 4: Prikaz odkupnih cen hlodovine hrasta v letih 2020, 2021 in 2022 za kakovostne razrede B, C in D (opomba: pri interpretaciji cen hlodov hrasta je zaradi manjšega števila poročevalskih enot v nekaterih obdobjih, potrebna previdnost).

Cene hlodovine hrasta nam je tokrat posredovalo 15 podjetij. Cene hlodov hrasta premera do 50 cm in nad 50 cm so se v primerjavi z avgustom 2022 v večini primerov zvišale. V primeru hlodov premera do 50 cm in kakovostnih razredov B in D so cene ostale enake glede na avgust in znašajo 225 €/m<sup>3</sup> brez DDV (kakovostni razred B) in 100 €/m<sup>3</sup> brez DDV (kakovostni razred D). Za hlode premera do 50 cm, kakovostnih razredov F1, F2 in C, so se cene v primerjavi s preteklim zbiranjem zvišale od 17 % do 20 %. Srednje vrednosti cen hlodov hrasta premera nad 50 cm so se pri vseh kakovostnih razredih v novembru 2022 zvišale, in sicer od 2 % do 14 %. V primerjavi z novembrom 2021 so se cene hlodov hrasta premera do 50 cm zvišale za kakovostne razrede F1, F2 in C (6 % do 13 %), za kakovostni razred D je cena ostala enaka, za kakovostni razred B pa je letošnje novembrska cena za 4 % nižja od lanske. Pri hlodih hrasta premera nad 50 cm so se cene v novembru 2022 v primerjavi z novembrom 2021 zvišale od 9 % do 33 %, le za kakovostni razred F1 so ostale enake. Najvišji dvig cen v primerjavi z lanskim letom smo zabeležili za kakovostni razred C, kjer novembrska cena znaša 200 €/m<sup>3</sup> brez DDV, kar je za 50 €/m<sup>3</sup> več kot lani.

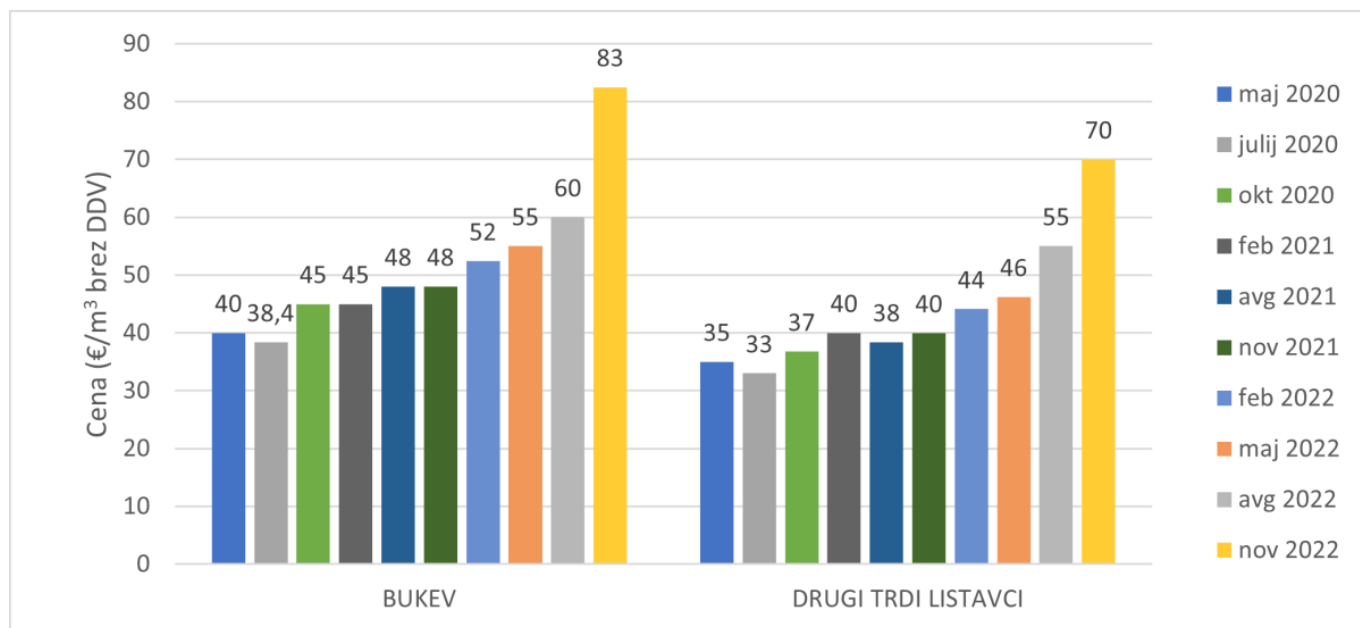

Slika 5: Odkupne cene lesa za celulozo in plošče bukve in drugih trdih listavcev v letu 2020, 2021 in 2022.

Srednja vrednost zbranih cen lesa za celulozo in plošče se je v primeru bukve v novembru 2022 glede na preteklo zbiranje v avgustu 2022 zvišala za 38 % in je znašala 82,5 €/m<sup>3</sup> brez DDV. Cena se je zvišala tudi v primeru drugih trdih listavcev, in sicer za 27 % (70 €/m<sup>3</sup> brez DDV). Če primerjamo ceno v novembru letos s ceno v enakem obdobju lansko leto ugotovimo, da je letošnja cena v primeru bukve kar za 72 % višja, v primeru drugih trdih listavcev pa je cena za 75 % višja.

## CENE LESA ZA KURJAVO

Srednja vrednost zbranih cen lesa za kurjavo v novembru se je, v primerjavi s cenami v avgustu, zvišala za 27 % v primeru bukve in za 21 % v primeru drugih trdih listavcev. Tako trenutna srednja vrednost vseh zbranih cen lesa za kurjavo bukve znaša 82,5 €/m<sup>3</sup> brez DDV, srednja vrednost vseh posredovanih cen lesa drugih trdih listavcev pa znaša 72,5 €/m<sup>3</sup> brez DDV. V primerjavi s cenami v enakem obdobju lansko leto, so letošnje novembrske cene bukovega lesa za kurjavo za 65 % višje, v primeru drugih trdih listavcev pa višje za 61 %.

## ZAHVALA

Zahvaljujemo se vsem podjetjem, ki so sodelovala z nami in nam posredovala podatke.