

Nižajo se cene žagarskih proizvodov, višajo pa pri žagarskih ostankih

Špela Ščap, Gozdarski inštitut Slovenije, Oddelek za gozdno tehniko in ekonomiko
dr. Peter Prislán, Gozdarski inštitut Slovenije, Oddelek za gozdno tehniko in ekonomiko

Objavljeno na spletu 08.12.2022 (<https://doi.org/10.20315/IG.2022.0056>)



Na Gozdarskem inštitutu Slovenije smo v letošnjem novembru opravili že zaporedno osmo raziskavo prodajnih cen žaganega lesa iglavcev v Sloveniji. Raziskavo opravljamo redno, v četrletnih intervalih, od začetka lanskega leta, z namenom spremljanja dinamike cen žagarskih proizvodov na trgu. V

tokratni objavi prikazujemo rezultate iz ankete, kjer navajamo prodajne cene (brez vključenega DDV in prevoza) posameznih proizvodov za mesec NOVEMBER 2022. Vprašalnik o novembrskih cenah žagarskih proizvodov smo posredovali na 235 elektronskih naslovov. Vprašalnik je izpolnilo 28 podjetij, ki se ukvarjajo s proizvodnjo žaganega lesa iglavcev. Nekoliko manj kot 40 % podjetij je navedlo, da cene veljajo po celotni Sloveniji (v vseh statističnih regijah), pretežno pa podane cene veljajo le lokalno (slika 1).

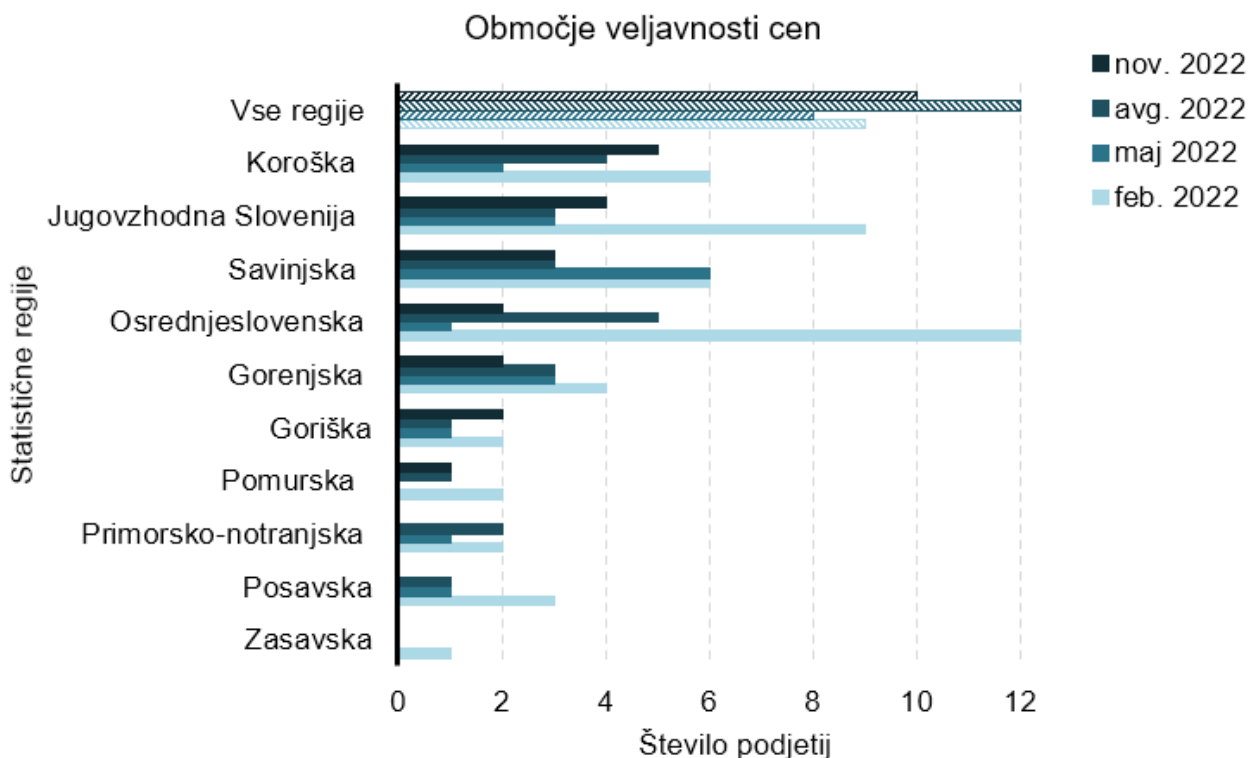

Slika 1: Območja veljavnosti cen žagarskih proizvodov po statističnih regijah Slovenije, ki smo jih pridobili v novembru, avgustu, maju in februarju 2022.

Največ sodelujočih podjetij (43 %) povprečno letno proizvede do 5.000 m³ žaganega lesa iglavcev, sledijo podjetja s povprečno letno proizvodnjo od 5.000 do 10.000 m³ oz. 10.000 do 20.000 m³ žaganega lesa iglavcev (obakrat po 21 %).

Cene žagarskih proizvodov je tokrat posredovalo 22 podjetij. V avgustovskem in novembrskem vprašalniku smo glede na mnenja/predloge deležnikov, seznam proizvodov nekoliko preoblikovali in dodali nove proizvode (preglednica 1).

Preglednica 1: Povprečne in srednje (mediana) vrednosti izbranih žagarskih proizvodov iglavcev za meseca avgust in november 2022 (prikazujemo prodajne cene v EUR/m³ brez vključenega DDV in prevoza).

		Avgust 2022		November 2022	
		<i>n</i>	Mediana (EUR/m ³)	<i>n</i>	Mediana (EUR/m ³)
Konstruktivski les					
<i>Smreka</i>	Deske 18 mm do 24 mm, nesusene	19	250	20	245
	Deske 28 mm do 40 mm, nesusene	14	270	14	258
	Konstruktivski les C24/S10, nesusen	16	300	11	290
	Konstruktivski les C24/S10, sušen	7	305	5	300
	Letve 50/30 - 50/50 mm (dolžina 3-5 m) brez oznake CE, sušene	10	303	5	280
	Letve 50/30 - 50/50 mm (dolžina 3-5 m) brez oznake CE, nesusene	13	300	16	280
	Plohi od 40 do 50 mm, nesuseni	19	280	17	250
	Plohi nad 50 mm, nesuseni	10	300	12	263
	Tramovi do 5 m, nesuseni*	42	300	41	283
	Tramovi nad 6 m, nesuseni**	14	303	13	290
Nekonstruktivski les (robljen)					
<i>Smreka</i>	Četrtniki ali Morali 38x76mm ali 76x76mm, nesuseni	13	280	10	275
	Deske 20 - 28 mm I-II, nesusene	12	280	8	265
	Plohi 48 mm (širina 100-200) I-II, nesuseni	13	330	10	263
	Tram (greda) 120 x 140 mm (3-5 m), nesusen	14	300	12	280
<i>Jelka</i>	Četrtniki ali Morali 38x76mm ali 76x76mm, nesuseni	8	280	8	268
	Deske 20 - 28 mm I-II, nesusene	5	270	8	265
	Plohi 48 mm (širina 100-200) I-II, nesuseni	6	335	10	258
	Tram (greda) 120 x 140 mm (3-5 m), nesusen	8	295	10	280
Nekonstruktivski les (nerobljen)					
<i>Smreka</i>	Deske 24 mm – krajniki nesusene	8	220	5	180
	Deske 24 mm – ozke, nesusene	12	250	7	212
	Deske 24 mm – široke, nesusene	12	255	5	200

*Tramovi do 5 m, vključujejo sledeče dimenzije; 60 x 80 mm, 100 x 200 mm in 140 x 140 mm.

**Tramovi nad 6 m, vključujejo sledeče dimenzije; 140 x 140 mm.

V primerjavi z avgustom 2022 so se v novembru 2022 cene žaganega lesa smreke za konstrukcijske namene pri vseh proizvodih znižale (slika 2) za 2 do 12 %. Najmanj so se cene znižale za sušen konstrukcijski les C24/S10 in nesusene deske debeline 18-24 mm, kjer sta v novembru srednje vrednosti znašali 300 €/m³ brez DDV oz. 245 €/m³ brez DDV. Najbolj pa so se cene znižale pri plohih, katerih srednje vrednosti znašajo med 250 in 263 €/m³ brez DDV, odvisno od debeline proizvoda. V primerjavi s cenami v začetku letošnjega leta (februarja) so novembrske cene za večino proizvodov višje, od 4 do 12 %. Izjema so plohi pri katerih se je cena v novembru znižala za povprečno 5 % v primerjavi z letošnjim februarjem. Če novembrske cene primerjamo s cenami enakega bodobja lani, ugotovimo, da so letošnje cene višje pri nesusenem konstrukcijskem lesu C24/S10 (+2 %), nesusenih deskah (povprečno +17 %) in nesusenih tramovih (povprečno +3 %). Pri ostalih proizvodih so v obeh

obdobjih cene primerljive.

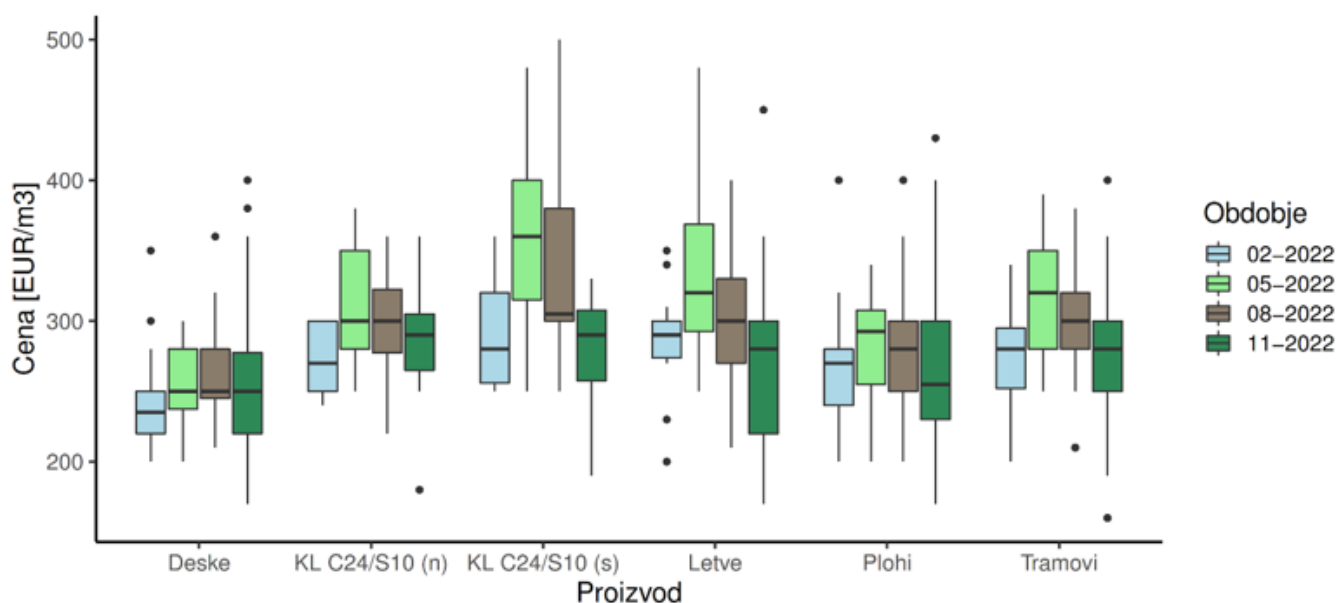

Slika 2: Minimalne, maksimalne in srednje vrednosti (mediana) zbranih prodajnih cen za konstrukcijski les smreke za mesec februar, maj, avgust in november 2022. Navedeni so podatki za sledeče proizvode: Konstrukcijski les C24/S10, nesušen (KL C24/S10 (n)); Konstrukcijski les C24/S10, sušen (KL C24/S10 (s)); Deske 18 do 24 mm, nesušene; Deske 28 do 40 mm, nesušene (Deske); Plohi od 40 do 50 mm, nesušeni; Plohi nad 50 mm, nesušeni (Plohi); Tramovi 60 x 80 mm (do 5 m), nesušeni; Tramovi 100 x 200 mm (do 5 m), nesušeni; Tramovi 140 x 140 mm (do 5 m), nesušeni; Tramovi 140 x 140 mm (nad 6 m), nesušeni (Tramovi); Letve 50/30 - 50/50 mm (dolžina 3-5 m) z oznako CE, sušene; Letve 50/30 - 50/50 mm (dolžina 3-5 m) brez oznake CE, sušene; Letve 50/30 - 50/50 mm (dolžina 3-5 m) brez oznake CE, nesušene; (Letve). Prodajne cene so prikazane v EUR/m³ brez vključenega DDV in prevoza.

Cene nekonstrukcijskega robljenega lesa smreke in jelke so se prav tako znižale v primerjavi z avgustom 2022 (slika 3). Znižanje cen se pri izdelkih obeh drevesnih vrst giba med 2–23 %. Najvišjo vrednost v tej kategoriji izdelkov so v novembru dosegali tramovi (t.j. 280 €/m³ brez DDV). Sicer pa se je srednja vrednost cen tega proizvoda znižala za 7 % pri smreki in 5 % pri jelki v primerjavi z avgustom 2022. Cene so se najbolj znižale (za 20 % oz. 68 €/m³ brez DDV) za smrekove plohe. V primerjavi z letošnjim februarjem so cene v novembru višje ali enake, z izjemo plohov. Podobna je primerjava z enakim obdobjem lani; pri večini proizvodov so cene v letošnjem novembru malenkost višje. Izjema so četrtaki ali morali ter plohi izbranih dimenzij. Pri četrtakih je cena v novembru 2022 za 8 % nižja pri plohih pa za 6 % v primerjavi z novembrom 2021.

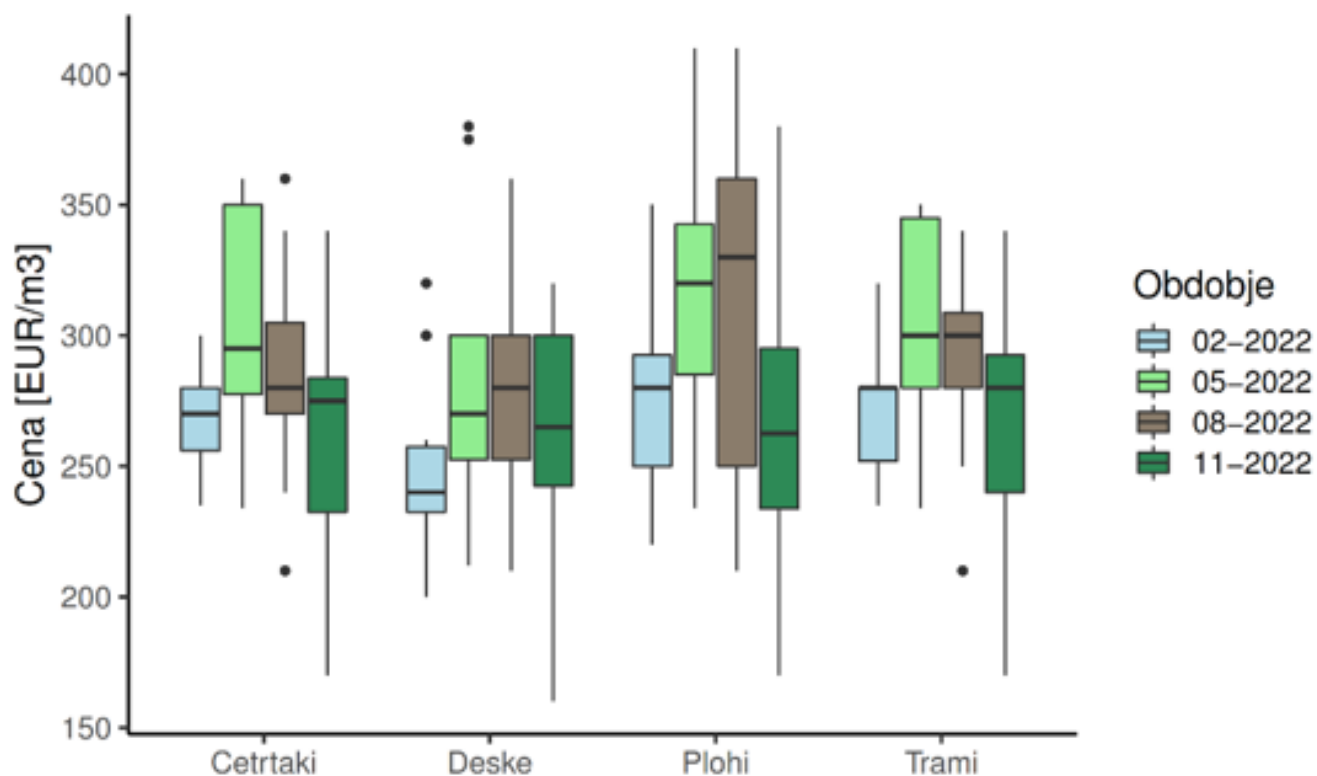

Slika 3: Minimalne, maksimalne in srednje vrednosti zbranih cen za nekonstrukcijski robljen žagan les smreke za mesec februar, maj, avgust in november 2022. Navedeni so podatki za sledeče proizvode: Trami (grede) 120 x 140 mm (3 - 5 m), nesušeni; Četrtaki ali Morali 38x76mm ali 76x76mm, nesušeni; Plohi 48 mm (širina 100-200) I-II, nesušeni; Deske 20 - 28 mm I-II, nesušene. Prodajne cene so prikazane v EUR/m³ brez vključenega DDV in prevoza.

Cene nekonstrukcijskega nerobljenega žaganega lesa smreke so se v novembru znižale za 11-27 % v primerjavi z avgustom. Tokrat najvišjo vrednost v tej kategoriji izdelkov predstavljajo ozke smrekove nesušene deske debeline 24 mm in sicer 212 €/m³ brez DDV (v preteklih poročanjih so najvišjo vrednost dosegale široke deske). V primerjavi z lanskim novembrom, so se cene širokih smrekovih desk in krajnikov znižale za 7 % oz. 14 %, cene ozkih desk pa so se zvišale za 6 %. Podobno velja za proizvode iz jelovega lesa, cene širokih desk in krajnikov so se znižale za 17 % oz. 19 %, cene ozkih desk pa so se zvišale za 1 %.

Cene žagarskih ostankov in sekancev nam je tokrat posredovalo 17 sodelujočih podjetij. Srednja vrednost zbranih cen za krajnike ali žamanje je v novembru znašala 35 €/prn, kar je 35 % več kot avgusta letos (slika 4). V primerjavi z novembrom 2021 pa je cena krajnikov ali žamanja višja za 32 %. Cena žagovine se je v letošnjem novembru zvišala za kar 54 % v primerjavi z avgustom 2022 in je znašala 20 €/t. V primerjavi z lanskim novembrom je letošnja novembrska cena žagovine za 43 % višja. Cene sekancev proizvedenih na žagarskih obratih spremljamo od avgusta letos; v novembru je srednja vrednost znašala 22 €/nm, kar je 22 % več kot v avgustu.

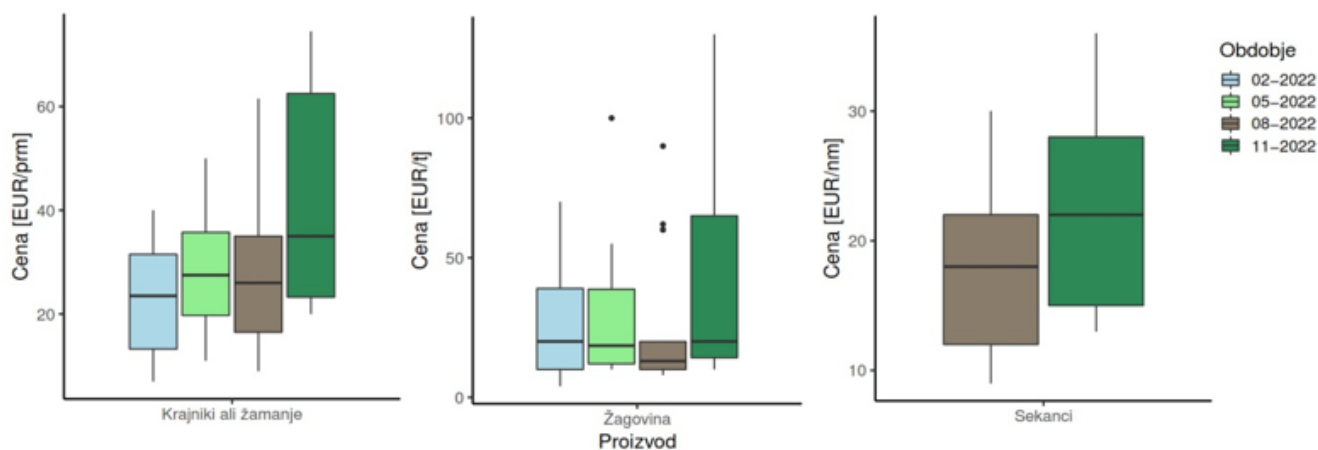

Slika 4: Minimalne, maksimalne in srednje vrednosti (mediana) zbranih cen za žagarske ostanke in sekance za mesec februar, maj, avgust in november 2022.

Cene sušenja žaganega lesa iglavcev nam je tokrat posredovalo 7 podjetij. Srednja vrednost (mediana) znaša 35 €/m³, kar je 5 €/m³ manj kot v avgustu.

ZAHVALA

Zahvaljujemo se vsem podjetjem, ki so sodelovala z nami in nam posredovala podatke.