

Brez večjih sprememb pri cenah žaganega lesa

Špela Ščap, Gozdarski inštitut Slovenije, Oddelek za gozdno tehniko in ekonomiko
dr. Peter Prislan, Gozdarski inštitut Slovenije, Oddelek za gozdno tehniko in ekonomiko

Objavljeno na spletu 15.09.2022 (<https://doi.org/10.20315/IG.2022.0044>)



Na Gozdarskem inštitutu Slovenije smo v letošnjem avgustu opravili že sedmo raziskavo prodajnih cen žaganega lesa iglavcev v Sloveniji. Raziskavo opravljamo redno, v četrtnih intervalih, od začetka lanskega leta, z namenom spremljanja dinamike cen žagarskih proizvodov na trgu. V tokratni objavi prikazujemo rezultate iz ankete, kjer navajamo prodajne cene (brez vključenega DDV in prevoza) posameznih proizvodov za mesec AVGUST 2022.

Vprašalnik o avgustovskih cenah žagarskih proizvodov smo posredovali na 235 elektronskih naslovov. Vprašalnik je izpolnilo 31 podjetij, ki se ukvarjajo s proizvodnjo žaganega lesa iglavcev. Rezultati

kažejo, da so cene, ki so jih poročali sodelujoči navedli velikokrat veljavne le lokalno, nekoliko manj kot polovica podjetij pa je navedlo, da cene veljajo po celotni Sloveniji (v vseh statističnih regijah) (slika 1).

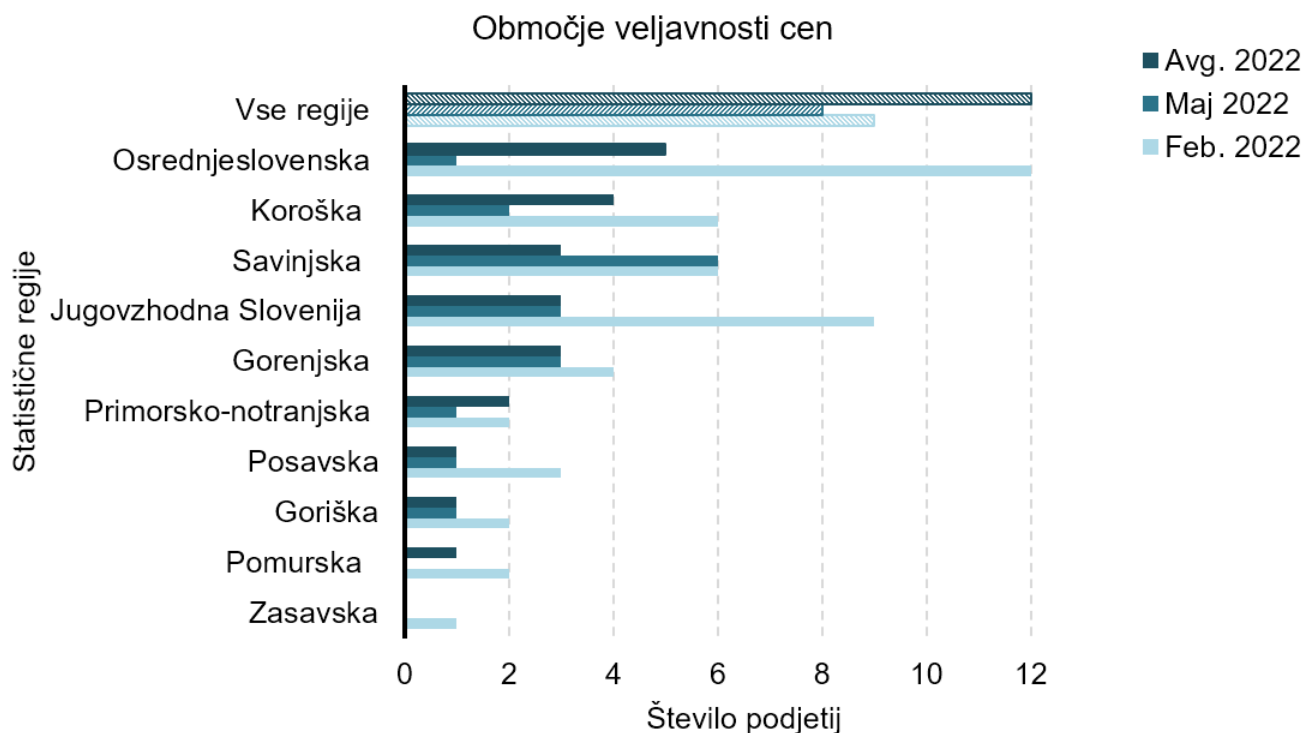

Slika 1: Območja veljavnosti cen žagarskih proizvodov po statističnih regijah Slovenije, ki smo jih pridobili v avgustu, maju in februarju 2022.

Največ sodelujočih podjetij (58 %) povprečno letno proizvede do 5.000 m³ žaganega lesa iglavcev, z 16 % sledijo podjetja s povprečno letno proizvodnjo od 5.000 do 10.000 m³ žaganega lesa iglavcev.

Cene žagarskih proizvodov nam je v tokratni anketi posredovalo 20 podjetij. V nadaljevanju prikazujemo cene za žagarske proizvode za maj in avgust 2022, za katere smo pridobili podatke od najmanj petih anketirancev (preglednica 1). V tokratni verziji vprašalnika smo glede na mnenja/predloge iz preteklih raziskav, seznam proizvodov nekoliko preoblikovali in dodali nove skupine proizvodov.

Preglednica 1: Povprečne in srednje (mediana) vrednosti izbranih žagarskih proizvodov iglavcev za meseca maj in avgust 2022 (prikazujemo prodajne cene v EUR/m³ brez vključenega DDV in prevoza)

		Maj 2022		Avgust 2022	
		<i>n</i>	Mediana (EUR/m ³)	<i>n</i>	Mediana (EUR/m ³)
Konstruktivski les					
<i>Smreka</i>	Deske 18 mm do 40 mm, nesusene	12	250	33	250
	Konstruktivski les C24/S10, nesusen	9	300	16	300
	Konstruktivski les C24/S10, sušen	7	360	7	305
	Letve 50/30 - 50/50 mm (dolžina 3-5 m) brez oznake CE, sušene	8	335	10	303
	Letve 50/30 - 50/50 mm (dolžina 3-5 m) z oznako CE, sušene	6	310	10	303
	Plohi od 40 do 50 mm, nesuseni	11	285	19	280
	Plohi nad 50 mm, nesuseni	7	300	10	300
	Tramovi do 5 m, nesuseni*	11	320	42	300
	Tramovi nad 6 m, nesuseni**	9	320	14	303
Nekonstruktivski les (robljen)					
<i>Smreka</i>	Četrtniki ali Morali 38x76mm ali 76x76mm, nesuseni	8	295	13	280
	Deske 20 - 28 mm I-II, nesusene	10	270	12	280
	Plohi 48 mm (širina 100-200) I-II, nesuseni	10	320	13	330
	Tram (greda) 120 x 140 mm (3-5 m), nesusen	9	300	14	300
<i>Jelka</i>	Četrtniki ali Morali 38x76mm ali 76x76mm, nesuseni	9	300	8	280
	Deske 20 - 28 mm I-II, nesusene	9	260	5	270
	Plohi 48 mm (širina 100-200) I-II, nesuseni	7	320	6	335
	Tram (greda) 120 x 140 mm (3-5 m), nesusen	7	285	8	295
Nekonstruktivski les (nerobljen)					
<i>Smreka</i>	Deske 24 mm – krajniki nesusene	-	-	8	220
	Deske 24 mm – ozke, nesusene	8	250	12	250
	Deske 24 mm – široke, nesusene	8	255	12	255
<i>Jelka</i>	Deske 24 mm – krajniki nesusene	-	-	-	-
	Deske 24 mm – ozke, nesusene	6	245	6	225
	Deske 24 mm – široke, nesusene	6	250	6	260

*Tramovi do 5 m, vključujejo sledeče dimenzije; 60 x 80 mm, 100 x 200 mm in 140 x 140 mm.

**Tramovi nad 6 m, vključujejo sledeče dimenzije; 140 x 140 mm.

Rezultati ankete kažejo, da so se v avgustu 2022 cene žaganega lesa smreke za konstrukcijske namene večinoma znižale v primerjavi z majem 2022 (slika 2). Cene posameznih proizvodov so nižje za 2 do 15 %, pri treh proizvodih pa so cene ostale enake. Najbolj so se cene znižale za sušen konstrukcijski les C24/S10, v avgustu je srednja vrednost znašala 305 €/m³ brez DDV. Za 10 % oziroma 32 €/m³ brez DDV je avgustovska cena nižja tudi pri sušenih letvah širine 50/30–50/50 mm in dolžine 3-5 m brez oznake CE in le ta znaša 303 €/m³ brez DDV. Cene nesusenih desk debeline od 18 do 40 mm, nesusenega konstrukcijskega lesa C24/S10 ter plohov dimenzije nad 50 mm pa so v primerjavi z majem 2022 ostale enake. V primerjavi z avgustom 2021 so se cene žaganega lesa

smreke za konstrukcijske namene v letošnjem avgustu pri večini izdelkov zvišale. Najbolj, za 15 %, pri nesušenem konstrukcijskem lesu C24/S10 ter nesušeni tramovih dolžine do 5 m. Cena se je letos v avgustu znižala le pri sušenem konstrukcijskem lesu C24/S10 in sicer za 2%.

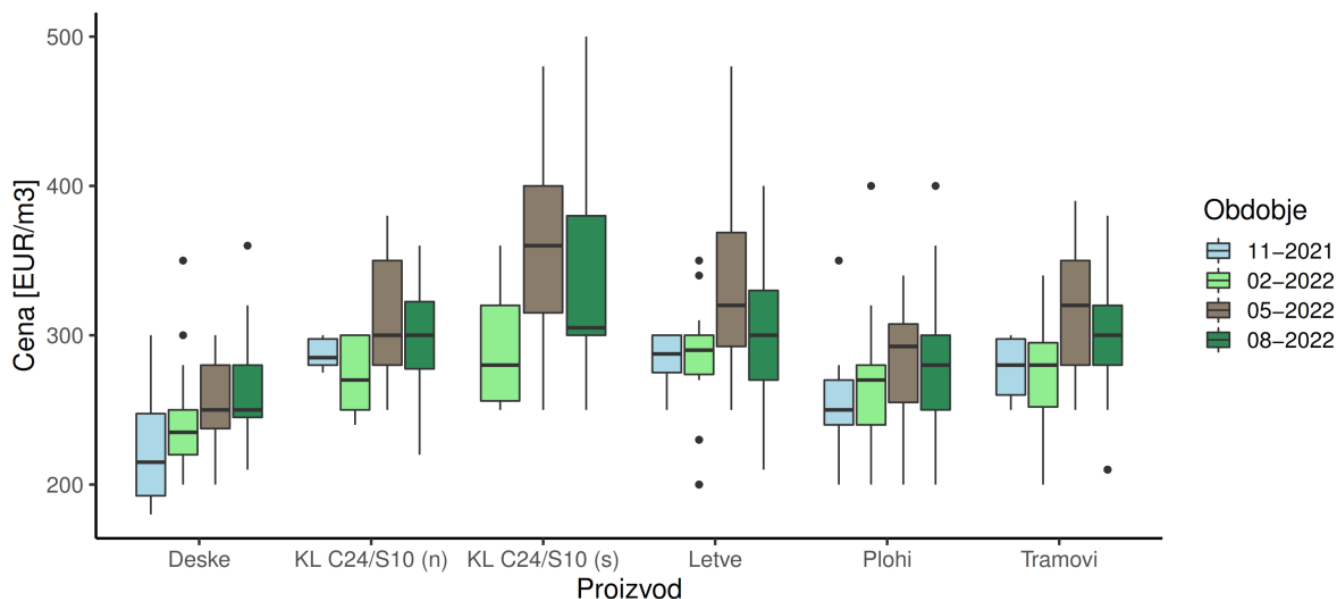

Slika 2: Minimalne, maksimalne in srednje vrednosti (mediana) zbranih prodajnih cen za konstrukcijski les smreke za mesec november 2021 ter februar, maj in avgust 2022. Navedeni so podatki za sledeče proizvode: Konstrukcijski les C24/S10, nesušen (KL C24/S10 (n)); Konstrukcijski les C24/S10, sušen (KL C24/S10 (s)); Deske 18 do 24 mm mm, nesušene; Deske 28 do 40 mm mm, nesušene (Deske); Plohi od 40 do 50 mm, nesušeni; Plohi nad 50 mm, nesušeni (Plohi); Tramovi 60 x 80 mm (do 5 m), nesušeni; Tramovi 100 x 200 mm (do 5 m), nesušeni; Tramovi 140 x 140 mm (do 5 m), nesušeni; Tramovi 140 x 140 mm (nad 6 m), nesušeni (Tramovi); Letve 50/30 - 50/50 mm (dolžina 3-5 m) z oznako CE, sušene; Letve 50/30 - 50/50 mm (dolžina 3-5 m) brez oznake CE, sušene; Letve 50/30 - 50/50 mm (dolžina 3-5 m) brez oznake CE, nesušene; (Letve). Prodajne cene so prikazane v EUR/m³ brez vključenega DDV in prevoza.

Cene nekonstrukcijskega robljenega lesa smreke in jelke so se pri večini proizvodov malenkost zvišale v primerjavi z majem 2022 (slika 3). Zvišanje cen se pri izdelkih obeh drevesnih vrst giba med 3-5 %. Največjo vrednost v tej kategoriji izdelkov so v avgustu dosegali plohi katerih dimenzije spremljamo in sicer pri smreki 330 €/m³ brez DDV in pri jelki 335 €/m³ brez DDV. Izjema so četrtaki ali morali dimenzij 38x76mm ali 76x76mm, pri katerih se je cena v avgustu znižala pri smreki za 5 % in pri jelki za 7 % v primerjavi z majem 2022. Če letošnje avgustovske cene primerjamo z enakim obdobjem lani ugotovimo, da so cene vseh proizvodov višje in sicer za 2 do 24 %. Najbolj so se cene zvišale pri plohih jelke (za 24 %) in pri tramovih katere dimenzije spremljamo (za 15 %).

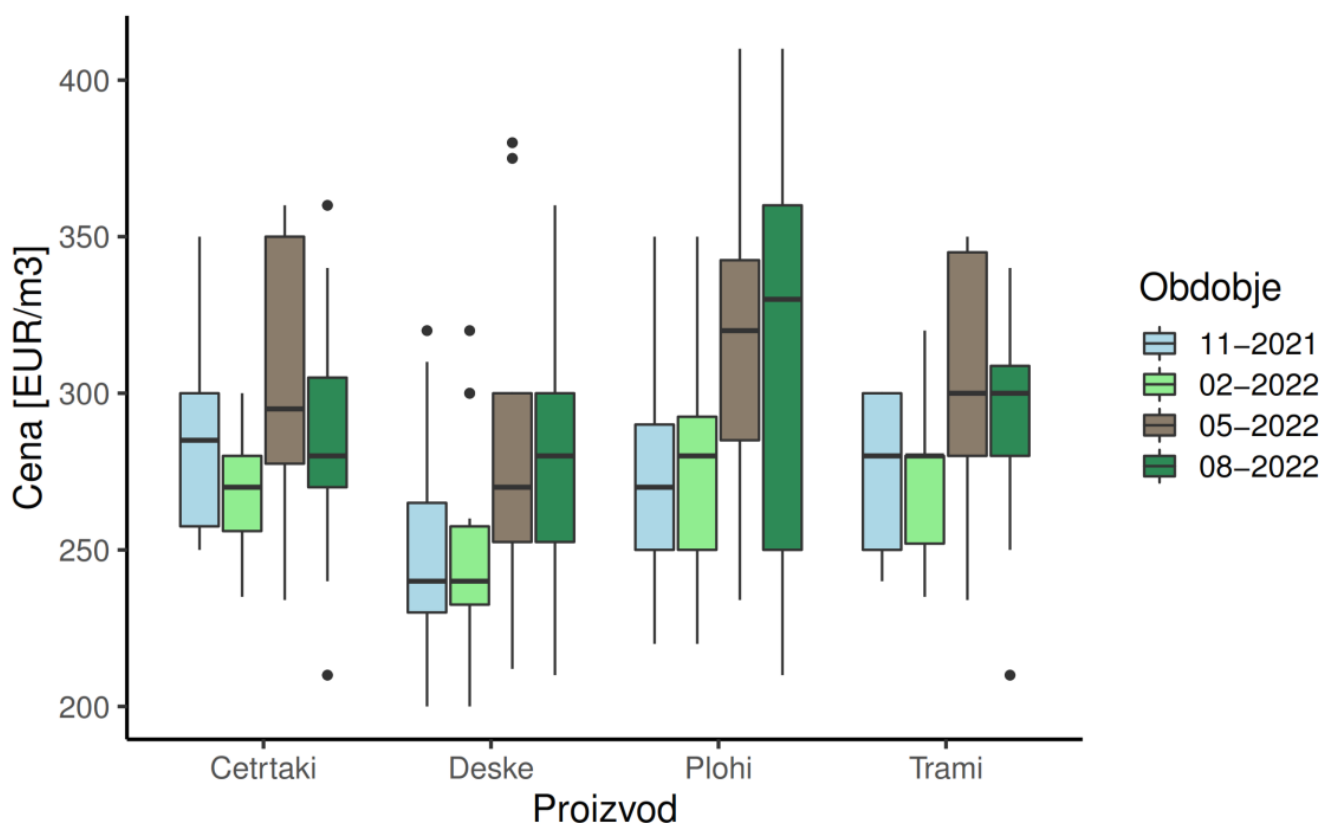

Slika 3: Minimalne, maksimalne in srednje vrednosti zbranih cen za nekonstrukcijski robljen žagan les smreke za mesec november 2021 ter februar, maj in avgust 2022. Navedeni so podatki za sledeče proizvode: Trami (grede) 120 x 140 mm (3 - 5 m), nesušeni; Četrtniki ali Morali 38x76mm ali 76x76mm, nesušeni; Plohi 48 mm (širina 100-200) I-II, nesušeni; Deske 20 - 28 mm I-II, nesušene. Prodajne cene so prikazane v EUR/m³ brez vključenega DDV in prevoza.

Cene nekonstrukcijskega nerobljenega žaganega lesa smreke so v avgustu letos ostale enake kot v maju. Še vedno največjo vrednost v tej kategoriji izdelkov predstavljajo široke deske debeline 24 mm in sicer 255 €/m³ brez DDV. Pri jelki pa se je cena ozkih desk debeline 24 mm znižala za 8 % v primerjavi z majem 2022, cena širokih desk enake debeline pa se je zvišala za 4 %. V primerjavi z lanskim avgustom, so se cene desk smreke zvišale za 6 do 19 %, cene desk jelke pa za 5 do 15 %. To zvišanje je precej manjše kot pa v letošnjem maju v primerjavi z majem 2021, ko so se cene zvišale za 47-63 %.

Cene žagarskih ostankov in sekancev nam je tokrat posredovalo 17 sodelujočih podjetij. Srednja vrednost zbranih cen za krajnike ali žamanje je v avgustu znašala 26 €/pr/m, kar je 5 % manj kot maja letos (slika 4). V primerjavi z avgustom 2021 pa je cena krajnikov ali žamanja višja za 18 %. Cena žagovine se je v letošnjem avgustu znižala za kar 30 % v primerjavi z majem 2022 in sicer je znašala 13 €/t. Podobno kaže primerjava cene z avgustom lani, saj je letošnja avgustovska cena žagovine za 24 % nižja. V tokratni anketi smo začeli še s spremljanjem prodajnih cen sekancev in srednja vrednost v avgustu znaša 18 €/nm.

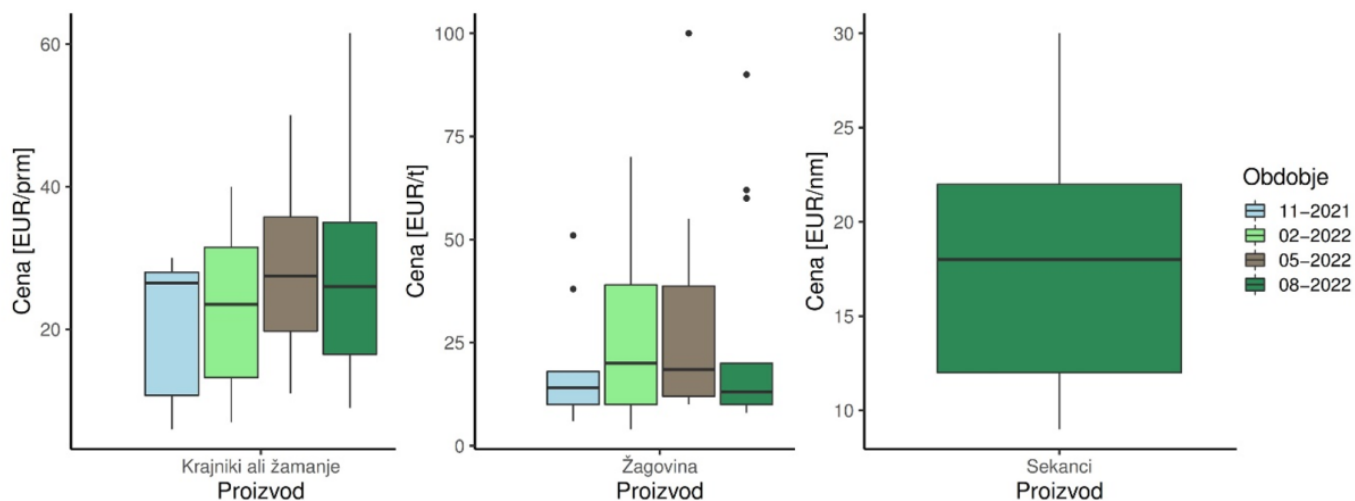

Slika 4: Minimalne, maksimalne in srednje vrednosti (mediana) zbranih cen za žagarske ostanke in sekance za mesec november 2021 ter februar, maj in avgust 2022.

Cene sušenja žaganega lesa iglavcev nam je tokrat posredovalo 10 podjetij. Srednja vrednost (mediana) znaša 40 €/m³, kar je 5 €/m³ več kot v enakem obdobju lani.

ZAHVALA

Zahvaljujemo se vsem podjetjem, ki so sodelovala z nami in nam posredovala podatke.