

# Izrazit dvig cen žagarskih proizvodov v Sloveniji

Špela Ščap, Gozdarski inštitut Slovenije, Oddelek za gozdno tehniko in ekonomiko  
dr. Peter Prislan, Gozdarski inštitut Slovenije, Oddelek za gozdno tehniko in ekonomiko

Objavljeno na spletu 08.06.2022 (<https://doi.org/10.20315/IG.2022.0029>)



Na Gozdarskem inštitutu Slovenije smo v letošnjem maju opravili šesto raziskavo prodajnih cen žaganega lesa iglavcev v Sloveniji in drugo v letošnjem letu. V tokratnem poročilu prikazujemo rezultate iz ankete, kjer navajamo prodajne cene (brez vključenega DDV in prevoza) posameznih proizvodov za mesec MAJ 2022.

Vprašalnik o majskih cenah žagarskih proizvodov je bil posredovan na 236 elektronskih naslovov. Vprašalnik je izpolnilo 24 podjetij, ki se ukvarjajo s proizvodnjo žaganega lesa iglavcev. V anketi so tokrat prevladovala podjetja, katerih prodajne cene žagarskih proizvodov iglavcev veljajo po celotni

državi ter v savinjski regiji (slika 1).

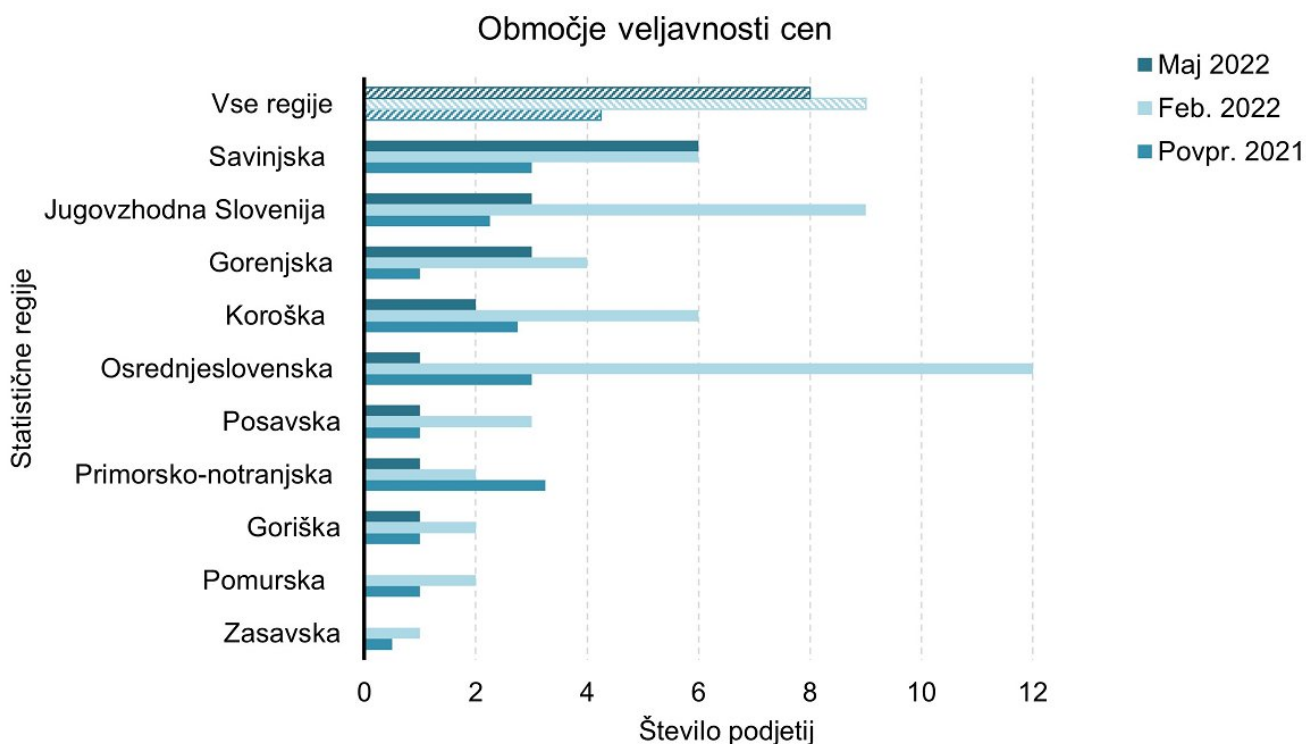

*Slika 1: Območja veljavnosti cen žagarskih proizvodov po statističnih regijah Slovenije, ki smo jih pridobili v februarju in maju 2022 ter povprečje za leto 2021.*

Največ sodelujočih podjetij (63 %) povprečno letno proizvede do 5.000 m<sup>3</sup> žaganega lesa iglavcev, z 17 % sledijo podjetja s povprečno letno proizvodnjo od 5.000 do 10.000 m<sup>3</sup> žaganega lesa iglavcev.

Vsi sodelujoči v anketi pa prodajnih cen žagarskih proizvodov niso posredovali, temveč so sodelovali le pri prvem delu vprašalnika. Cene žagarskih proizvodov nam je v tokratni anketi posredovalo 16 podjetij. V nadaljevanju prikazujemo cene za žagarske proizvode za maj in februar 2022, za katere smo v tokratnem zbiranju pridobili podatke od vsaj petih anketirancev (preglednica 1).

		Februar 2022		Maj 2022	
		<i>n</i>	Mediana (EUR/m <sup>3</sup> )	<i>n</i>	Mediana (EUR/m <sup>3</sup> )
<b>Konstruktivski les</b>					
<i>Smreka</i>	Deske 24 mm in 38 mm, nesusene	21	230	12	250
	Konstruktivski les C24/S10, nesusen	13	270	9	300
	Konstruktivski les C24/S10, sušen	7	280	7	360
	Letve 50/30 - 50/50 mm (dolžina 3-5 mm) brez oznake CE, sušene	11	280	8	335
	Letve 50/30 - 50/50 mm (dolžina 3-5 mm) z oznako CE, sušene	9	300	6	310
	Plohi 48 mm, nesuseni	18	270	11	285
	Plohi 80 mm, nesuseni	14	268	7	300
	Tramovi 140 x 140 mm (do 5 m), nesuseni	18	280	11	320
	Tramovi 140 x 140 mm (nad 6 m), nesuseni	17	280	9	320
<b>Nekonstruktivski les (robljen)</b>					
<i>Smreka</i>	Četrtaki ali Morali 38x76mm ali 76x76mm, nesuseni	15	270	8	295
	Deske 20 - 28 mm I-II, nesusene	14	240	10	270
	Plohi 48 mm (širina 100-200) I-II, nesuseni	15	280	10	320
	Tram (greda) 120 x 140 mm (3 - 5 m), nesusen	17	280	9	300
<i>Jelka</i>	Četrtaki ali Morali 38x76mm ali 76x76mm, nesuseni	12	265	9	300
	Deske 20 - 28 mm I-II, nesusene	12	240	9	260
	Plohi 48 mm (širina 100-200) I-II, nesuseni	12	270	7	320
	Tram (greda) 120 x 140 mm (3 - 5 m), nesusen	13	270	7	285
<b>Nekonstruktivski les (nerobljen)</b>					
<i>Smreka</i>	Deske 24 mm – krajniki nesusene	13	210	-	-
	Deske 24 mm – ozke, nesusene	17	220	8	250
	Deske 24 mm – široke, nesusene	17	230	8	255
<i>Jelka</i>	Deske 24 mm – krajniki nesusene	9	220	-	-
	Deske 24 mm – ozke, nesusene	11	220	6	245
	Deske 24 mm – široke, nesusene	11	230	6	250

*Preglednica 1: Povprečne in srednje (mediana) vrednosti izbranih žagarskih proizvodov iglavcev za meseca februar in maj 2022 (prikazujemo prodajne cene v EUR/m<sup>3</sup> brez vključenega DDV in prevoza)*

Rezultati ankete kažejo, da so se v maju 2022 cene žaganega lesa smreke za konstrukcijske namene zvišale pri vseh proizvodih v primerjavi s februarjem 2022 (slika 2). Cene posameznih proizvodov so tako višje za 3 do 29 %. Najbolj so se cene zvišale za sušen konstruktivski les C24/S10, v maju je srednja vrednost znašala kar 360 €/m<sup>3</sup> brez DDV. Na 335 €/m<sup>3</sup> brez DDV (mediana) so se zvišale tudi cene sušenih letev širine 50/30-50/50 mm in dolžine 3-5 mm brez oznake CE (+20 % glede na februar 2022). Najmanj, za 3 %, pa so se v maju v primerjavi z letošnjim februarjem cene zvišale pri sušenih letvah širine 50/30-50/50 mm in dolžine 3-5 mm z oznako CE. V maju letos je srednja vrednost vseh

zbranih cen za žagan konstrukcijski les smreke znašala 300 €/m<sup>3</sup> brez DDV, v maju 2021 pa je ta cena znašala 220 €/m<sup>3</sup> brez DDV. Letošnje majske cene posameznih proizvodov lesa smreke za konstrukcijske namene so se v primerjavi z majem 2021 zvišale za 20 do 50 %, najbolj pri tramovih in plohih.

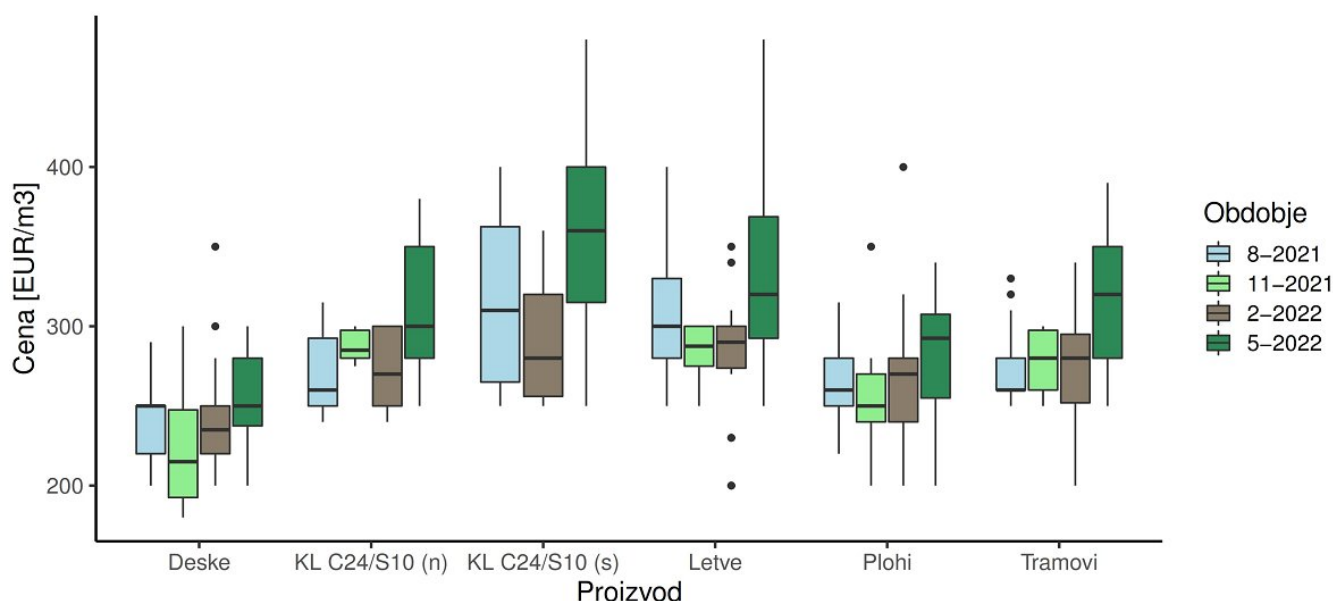

*Slika 2: Minimalne, maksimalne in srednje vrednosti (mediana) zbranih prodajnih cen za konstrukcijski les smreke za mesec avgust in november 2021 ter februar in maj 2022. Navedeni so podatki za sledeče proizvode: Konstrukcijski les C24/S10, nesušen (KL C24/S10 (n)); Konstrukcijski les C24/S10, sušen (KL C24/S10 (s)); Deske 24 mm in 38 mm, nesušene (Deske); Plohi 48 mm in 80 mm, nesušeni (Plohi); Tramovi 140 x 140 mm (do 5 m in nad 6 m), nesušeni (Tramovi); Letve 50/30 - 50/50 mm (dolžina 3-5 mm) z oznako CE, sušene (Letve). Prodajne cene so prikazane v EUR/m<sup>3</sup> brez vključenega DDV in prevoza.*

Cene nekonstrukcijskega robljenega lesa so se zvišale tako pri smreki kot pri jelki v primerjavi s februarjem 2022 (slika 3). Zvišanje cen se pri obeh drevesnih vrstah giblje med 6–19 %; največje zvišanje cen v primerjavi z letošnjim februarjem smo zaznali pri nesušeni plohi smreke in jelke dimenzije 48 mm in tipa I–II, katerih majska srednja vrednost zbranih cen znaša 320 €/m<sup>3</sup> brez DDV. Srednje vrednosti cen se sicer pri proizvodih v skupini nekonstrukcijski robljen les v maju gibajo med 260 in 320 €/m<sup>3</sup> brez DDV, najnižjo vrednost dosegajo deske, najvišje pa plohi. V maju letos je srednja vrednost vseh zbranih cen za žagan nekonstrukcijski robljen les smreke in jelke znašala 300 €/m<sup>3</sup> brez DDV, v maju 2021 pa je ta cena znašala 220 €/m<sup>3</sup> brez DDV. V primerjavi s cenami v maju 2021, so se cene v letošnjem maju za posamezne proizvode zvišale od 4 do 56 %, največ pri plohih jelke dimenzije 48 mm in tipa I–II, najmanj pa pri deskah smreke dimenzije 20–28 mm, tipa I–II.



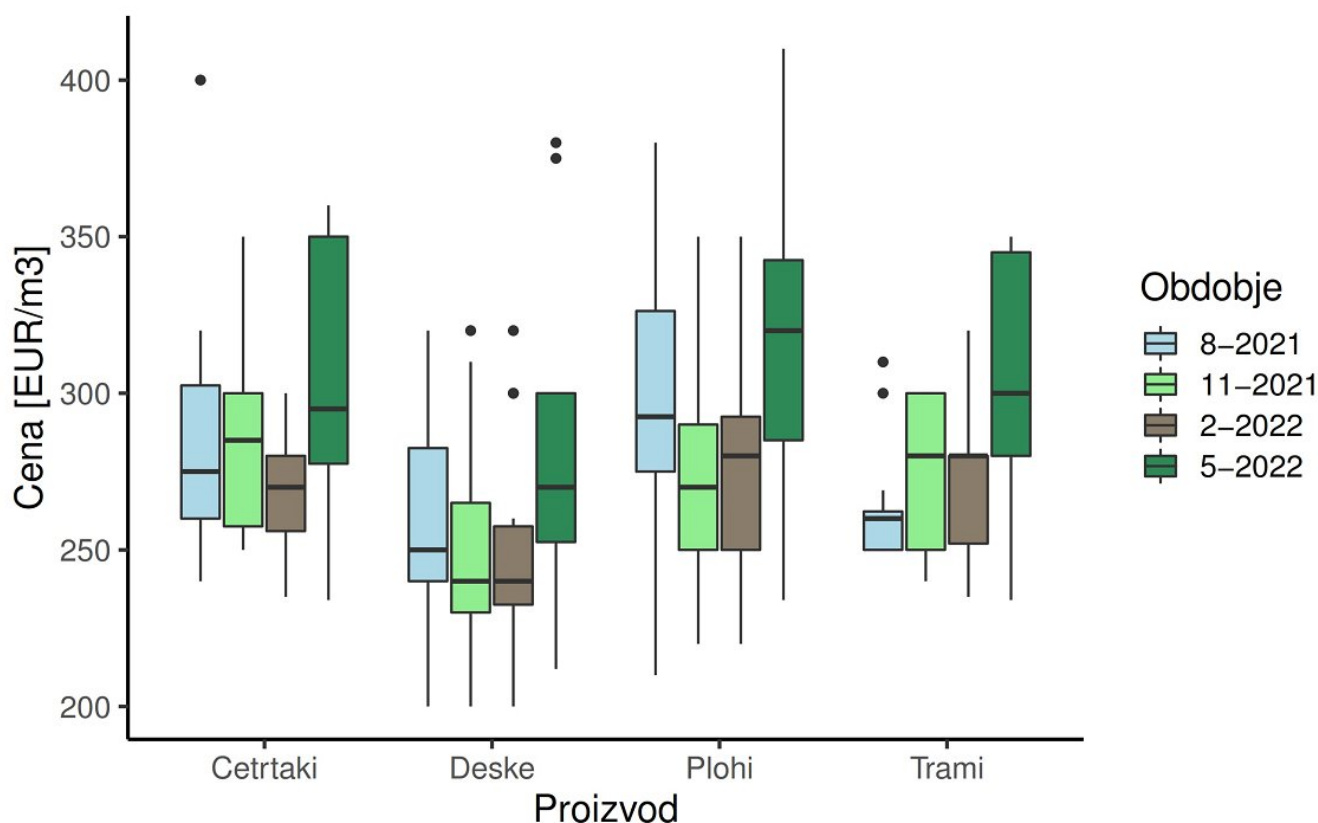

*Slika 3: Minimalne, maksimalne in srednje vrednosti zbranih cen za nekonstrukcijski robljen žagan les smreke za mesec avgust in november 2021 ter februar in maj 2022. Navedeni so podatki za sledeče proizvode: Trami (grede) 120 x 140 mm (3 - 5 m), nesušeni; Četrtaki ali Morali 38x76mm ali 76x76mm, nesušeni; Plohi 48 mm (širina 100-200) I-II, nesušeni; Deske 20 - 28 mm I-II, nesušene. Prodajne cene so prikazane v EUR/m3 brez vključenega DDV in prevoza.*

Tako kot druge cene žaganega lesa iglavcev katere spremljamo, so se v maju zvišale tudi cene nekonstrukcijskega nerobljenega žaganega lesa smreke in jelke. Srednja vrednost cen nesušenih ozkih in širokih desk dimenzije 24 mm, ki jih uvrščamo v to skupino žaganega lesa, se pri smreki v maju giba med 250 in 255 €/m3 brez DDV, pri jelki podobno in sicer med 245 in 250 €/m3 brez DDV. V maju letos je srednja vrednost vseh zbranih cen za žagan nekonstrukcijski nerobljen les smreke in jelke znašala 250 €/m3 brez DDV, v maju 2021 pa je ta cena znašala 160 €/m3 brez DDV. V primerjavi z lanskim majem, so se cene desk, zvišale za 47 do 63 %, najbolj pri jelovih ozkih deskah in prav tako pri smrekovih (+56 % v primerjavi z majem 2021).

Cene žagarskih ostankov nam je tokrat posredovalo 10 sodelujočih podjetij. Srednja vrednost zbranih cen za krajnike ali žamanje je v maju znašala 27,5 €/prm, kar je 17 % več kot februarja letos (slika 4). V primerjavi z majem 2021 pa je cena krajnikov ali žamanja višja kar za 129 % (v maju lani je namreč srednja vrednost cen znašala 12 €/prm). Cena žagovine pa se je v letošnjem maju znižala v primerjavi s februarjem 2022 in sicer je znašala 18,5 €/t (-18 % v primerjavi s februarjem 2022). Kljub znižanju cene pa je letošnja majska cena žagovine še vedno za 61 % višja kot v maju lansko leto.

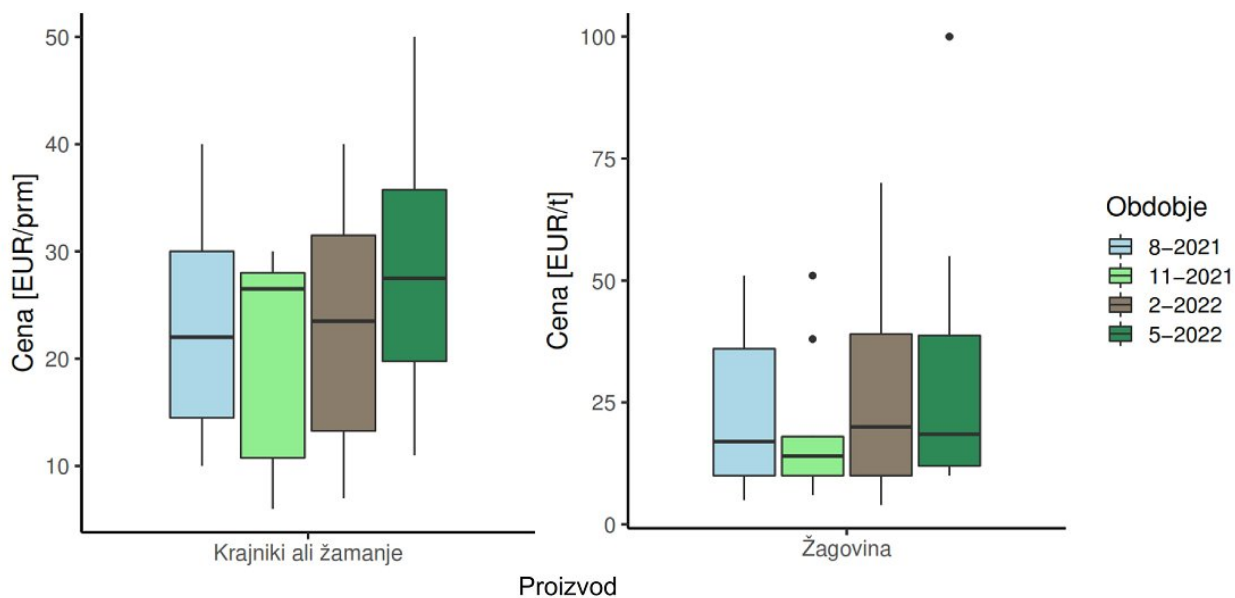

*Slika 4: Minimalne, maksimalne in srednje vrednosti (mediana) zbranih cen za žagarske ostanke za mesec avgust in november 2021 ter februar in maj 2022.*

S sušenjem žaganega lesa so se pri tokratnem zbiranju cen v maju ukvarjala le štiri podjetja, zato podatkov ne prikazujemo.

## ZAHVALA

Zahvaljujemo se vsem podjetjem, ki so sodelovala z nami in nam posredovala podatke.