



**GOZDARSKI INŠTITUT SLOVENIJE**  
*SLOVENIAN FORESTRY INSTITUTE*

# ODKUPNE CENE GOZDNIH LESNIH SORTIMENTOV V SLOVENIJI - JUNIJ 2020

Naloga v okviru aktivnosti javne gozdarske službe GIS 5/3.2:  
Spremljanje tokov lesa in trga z lesom v Sloveniji

Darja Stare

Ljubljana, 13.7.2020

## VSEBINA

1.	ZBIRANJE CEN – JUNIJ 2020.....	3
1.1.	CENE SORTIMENTOV IGLAVCEV.....	3
1.2.	CENE SORTIMENTOV LISTAVCEV.....	5
1.3.	CENE LESA ZA KURJAVO .....	6
2.	PRIMERJAVA S PRETEKLIM ZBIRANJEM CEN.....	7
2.1.	IGLAVCI.....	7
2.2.	LISTAVCI.....	8
2.3.	CENE LESA ZA KURJAVO .....	10

## 1. ZBIRANJE CEN – JUNIJ 2020

V juniju 2020 smo na Gozdarskem inštitutu Slovenije ponovno zbrali odkupne cene gozdnih lesnih sortimentov (GLS) na kamionski cesti, ki je bilo hkrati že tretje zbiranje odkupnih cen GLS iz zasebnih gozdov na slovenskem trgu v času izrednih razmer, ki jih je povzročila epidemija COVID-19. Kljub temu, da je epidemija uradno preklicana, menimo, da bodo posledice, ki se izražajo predvsem v upadu odkupa in padcu cen gozdnih lesnih sortimentov, trajnejše. Z izračunom izpada dohodka v gozdarskem sektorju tudi po uradnem preklicu epidemije želimo opozoriti na razmere na trgu z lesom.

V tokratni anketi je sodelovalo 27 podjetij. Več kot 70 % teh podjetij je manjših do srednje velikih podjetij, katerih letni odkup znaša do 30.000 m<sup>3</sup> lesa. Izmed vseh poročevalskih enot jih 22 % odkupuje les v enakih količinah kot v preteklem zbiranju v maju 2020, pri 22 % se je odkup popolnoma ustavil, pri 56 % podjetij pa se je odkup zmanjšal glede na rezultate anketiranja v aprilu. Zmanjšanje odkupa se pri podjetjih giba med 30 in 80 % (slika 1).

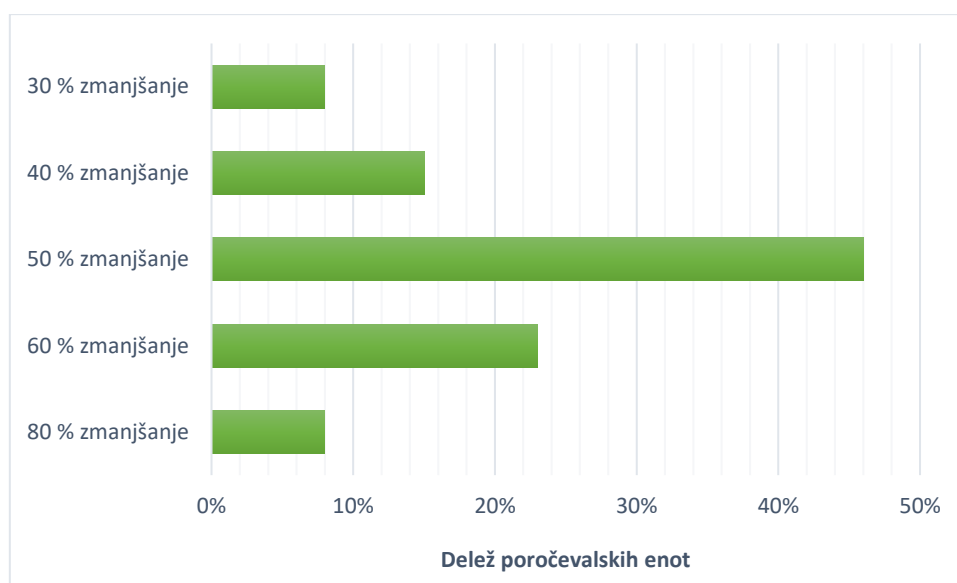

Slika 1: Obseg zmanjšanja odkupa okroglega lesa na kamionski cesti v juniju 2020, glede na maj 2020, pri podjetjih, katera so glede na poročanje zmanjšala količine odkupa.

Vse podane cene so v **€/m<sup>3</sup> brez DDV**. Cene veljajo za odkup na kamionski cesti, ločeno na cene za sortimente iglavcev in listavcev ter cene lesa za kurjavo. V grafih je prikazana **srednja vrednost (mediana)** vseh posredovanih cen.

### 1.1. CENE SORTIMENTOV IGLAVCEV

Trenutne cene sortimentov iglavcev so za večino kakovostnih razredov nekoliko nižje kot ob preteklem zbiranju v maju 2020. Cene sortimentov smreke so padle od 1 do 10 %, razen v primeru kakovostnega razreda C, kjer cena od aprila naprej ostaja enaka. Pri jelki so cene padle za 3 do 7 %, razen v primeru kakovostnega razreda D2, kjer cena ostaja enaka kot ob preteklem zbiranju cen. Pri rdečem boru je prišlo do največjega padca cen, kar 17 %, za kakovostni razred A. Pri kakovostnem razredu D1 je prišlo do 14 % dviga cene, za ostale kakovostne razrede pa cene ostajajo enake kot v maju 2020.

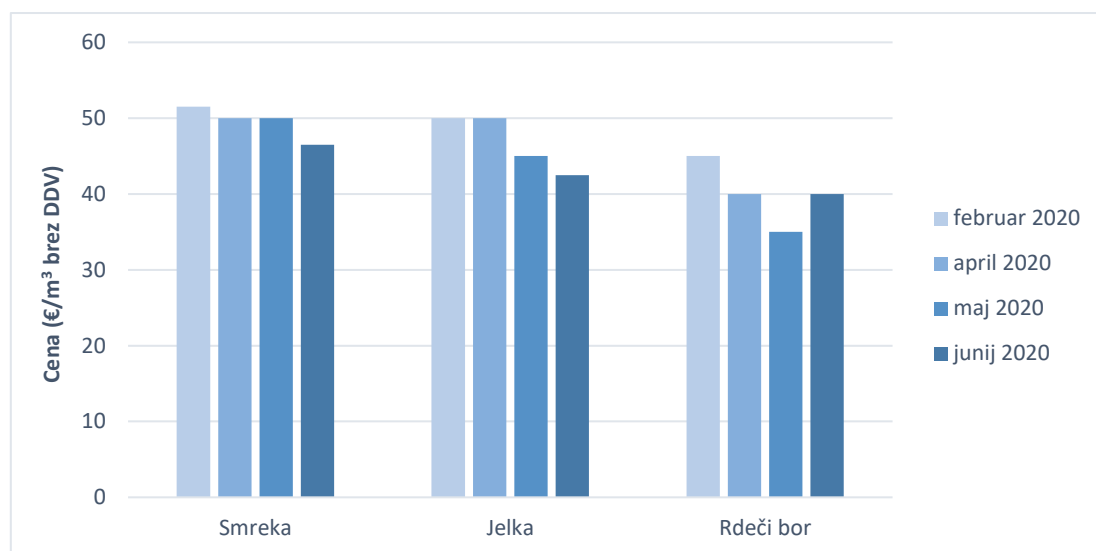

Slika 2: Prikaz cen v letu 2020 za kakovostni razred D1 za iglavce.

Pri smreki smo zabeležili največji padec cene za kakovostni razred A, kjer gre za 10 % padec v primerjavi z majem 2020. Glede na cene februarja letos, pa smo največji padec zabeležili v primeru kakovostnega razreda B, kjer je cena nižja 19 %. Je pa cena okroglega lesa poleg razmer na trgu odvisna tudi od letnega časa, ko je bil les posekan; hlodovina iglavcev dosega najvišje cene jeseni in pozimi, spomladi in poleti pa so cene nižje.

Največji padec cene smo pri jelki zabeležili za kakovostni razred A, kjer gre za 7 % padec cene v primerjavi z majem 2020. Glede na cene februarja letos, pa smo največji padec zabeležili v primeru kakovostnega razreda B, kjer je cena nižja 21 %.

Največji padec cen, v primerjavi s cenami v maju 2020, smo zabeležili pri rdečem boru, kjer je cena za kakovostni razred A padla za 17 %. Če ceno primerjamo glede na februar 2020, pa gre kar za 33 % padec cene. Prav tako v primeru kakovostnega razreda B, je trenutna cena nižja 33 % glede na februar 2020.

Srednja vrednost zbranih cen **lesa za celulozo in plošče** v primeru smreke in jelke ostaja enaka glede na preteklo zbiranje, v primeru rdečega bora pa je cena 5 % višja kot v maju 2020. Cena **brusnega lesa iglavcev** pa je 14 % nižja kot ob preteklem zbiranju.

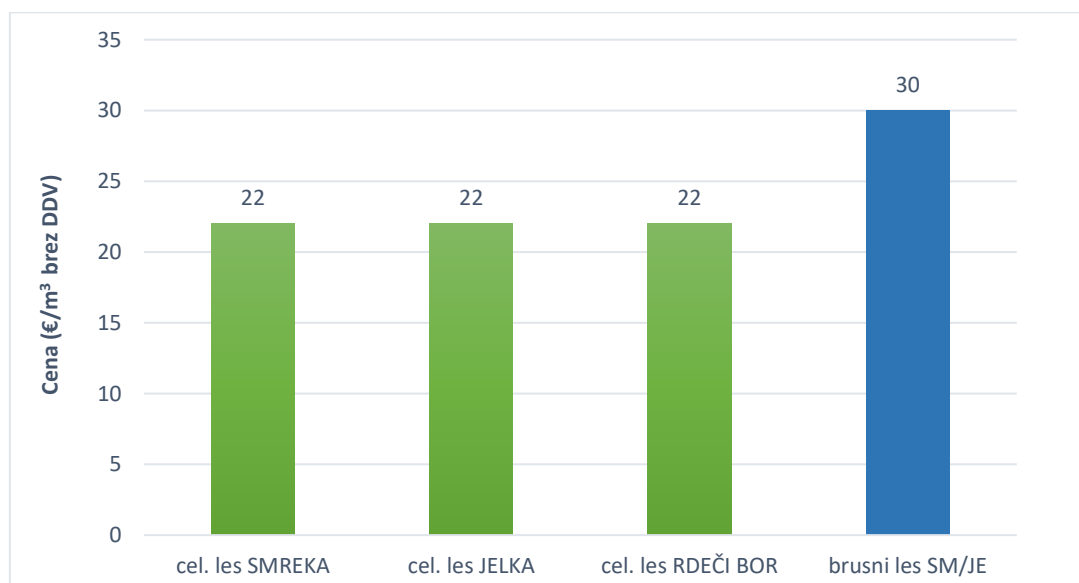

Slika 3: Odkupne cene lesa za celulozo in plošče ter brusni les.

## 1.2. CENE SORTIMENTOV LISTAVCEV

Srednja vrednost vseh posredovanih cen sortimentov bukve kakovostnega razreda A1 je znatno padla glede na cene v maju 2020 in sicer kar za 33 %. Prav tako je znaten padec cene za kakovostni razred A2, kjer so cene padle 17 %. Pri kakovostnem razredu B in C smo zabeležili rast cene glede na ceno v aprilu in maju, pri kakovostnem razredu D pa sprememb glede na pretekli dve zbiranji ni. Enako kot pri hlodovini iglavcev, je tudi pri hlodih listavcev cena poleg drugih dejavnikov odvisna tudi od letnega časa, ko je bil les posekan; v času letnih sečenj les hlodovine listavcev večinoma dosega nižje cene kot v zimskem obdobju.

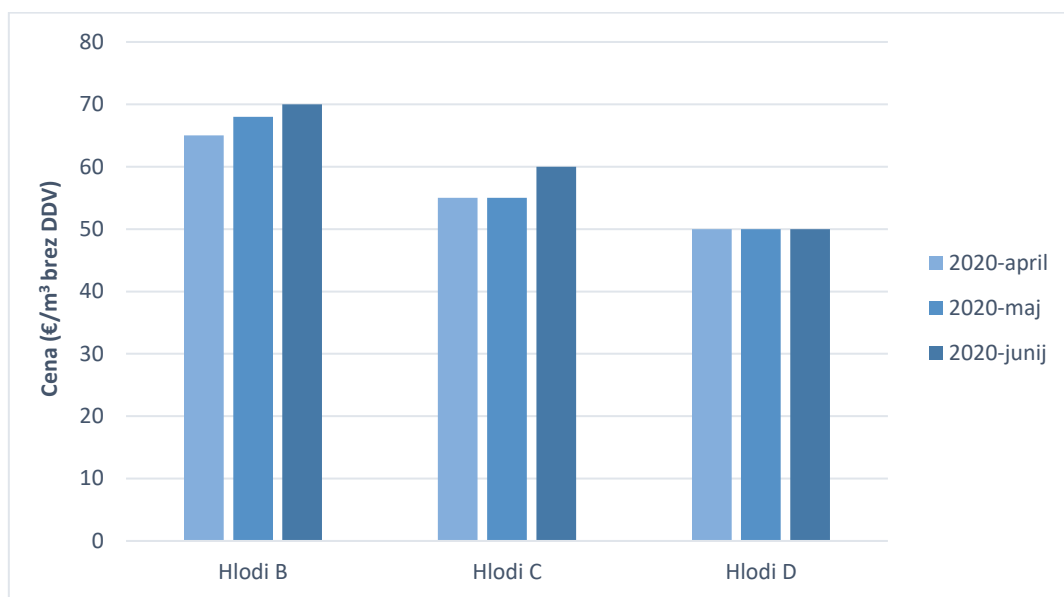

Slika 4: Odkupne cene hlodovine bukve za kakovostne razrede B, C in D v letu 2020.

Srednja vrednost zbranih cen **lesa za celulozo in plošče** v primeru drugih trdih listavcev ostaja enaka kot ob preteklem zbiranju, v primeru lesa bukve pa je cena višja za 5 % kot v maju 2020.

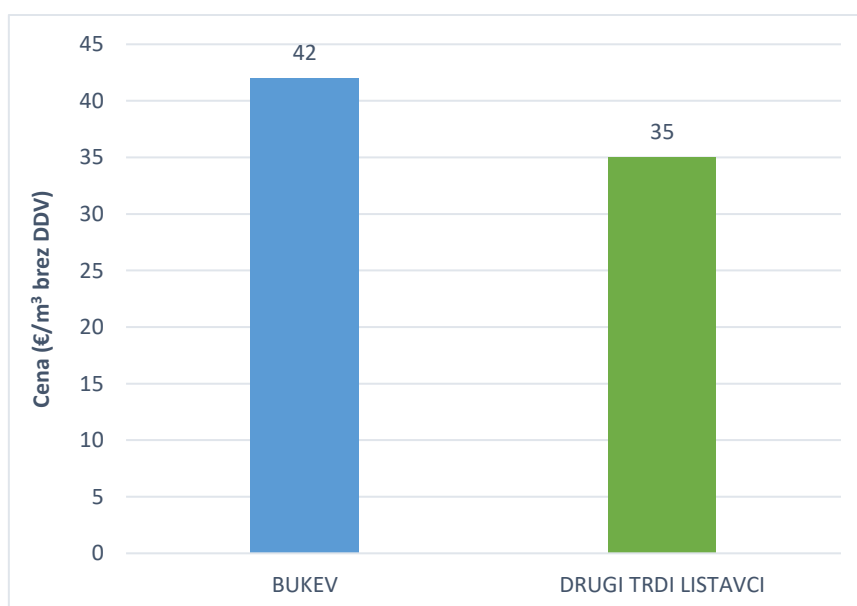

Slika 5: Aktualne odkupne cene lesa za celulozo in plošče, ločeno za bukev in druge trde listavce

### 1.3. CENE LESA ZA KURJAVO

Cene lesa listavcev za kurjavo so prikazane ločeno za bukev in druge trde listavce. Aktualne cene so v primerjavi s cenami v aprilu zrasle. Rast cene za bukov les za kurjavo znaša 1 %, za les drugih trdih listavcev pa znaša 14 %. Tako trenutna srednja vrednost vseh posredovanih cen lesa bukve za kurjavo znaša 45,5 €/m<sup>3</sup>, srednja vrednost vseh posredovanih cen lesa drugih trdih listavcev za kurjavo pa znaša 40 €/m<sup>3</sup>.

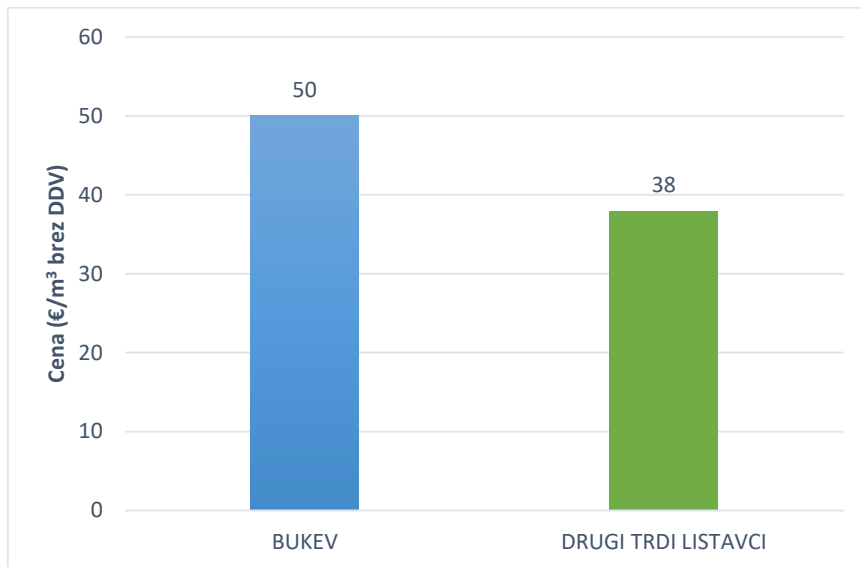

Slika 6: Aktualne odkupne cene lesa za kurjavo, ločeno za bukev in druge trde listavce

## 2. PRIMERJAVA S PRETEKLIM ZBIRANJEM CEN

### 2.1. IGLAVCI

#### a) Odkupne cene hlodovine iglavcev za kakovostni razred A

Če primerjamo ceno gozdnih lesnih sortimentov iglavcev za kakovostni razred A (brez napak, "mizarska roba"), ugotovimo, da so trenutne cene za vse drevesne vrste nižje kot v preteklem obdobju.

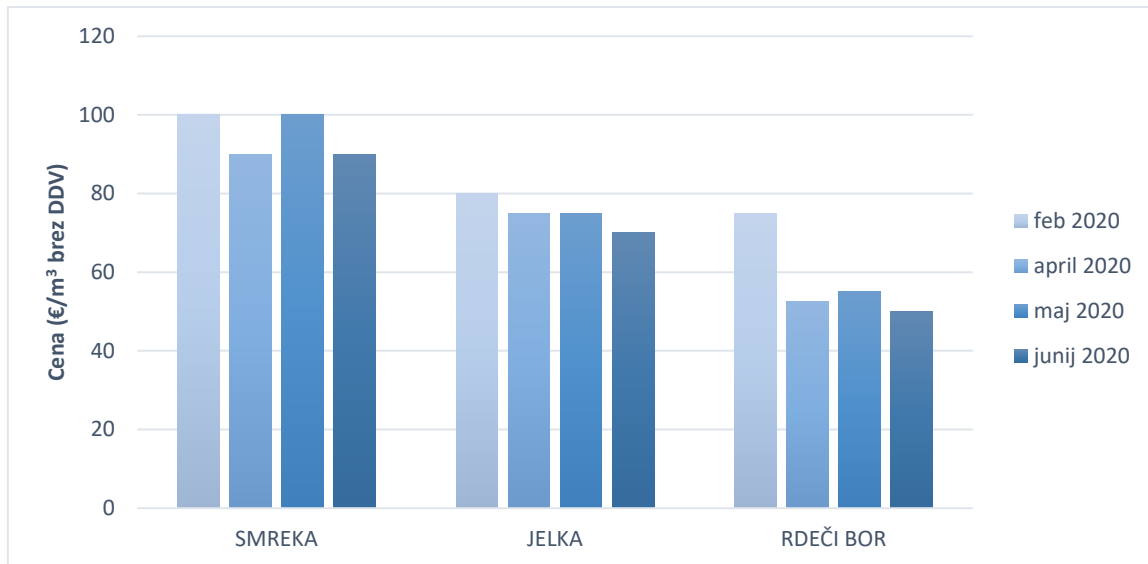

Slika 7: Odkupne cene hlodovine iglavcev za kakovostni razred A v letu 2020.

#### b) Odkupne cene hlodovine smreke

Če primerjamo aktualne cene GLS smreke po kakovostnih razredih s cenami v preteklih obdobjih zbiranja, ugotovimo, da so cene padle od 1 (sortimenti D2) do 10 % (sortimenti A), razen v primeru kakovostnega razreda C, kjer cena od aprila naprej ostaja enaka.

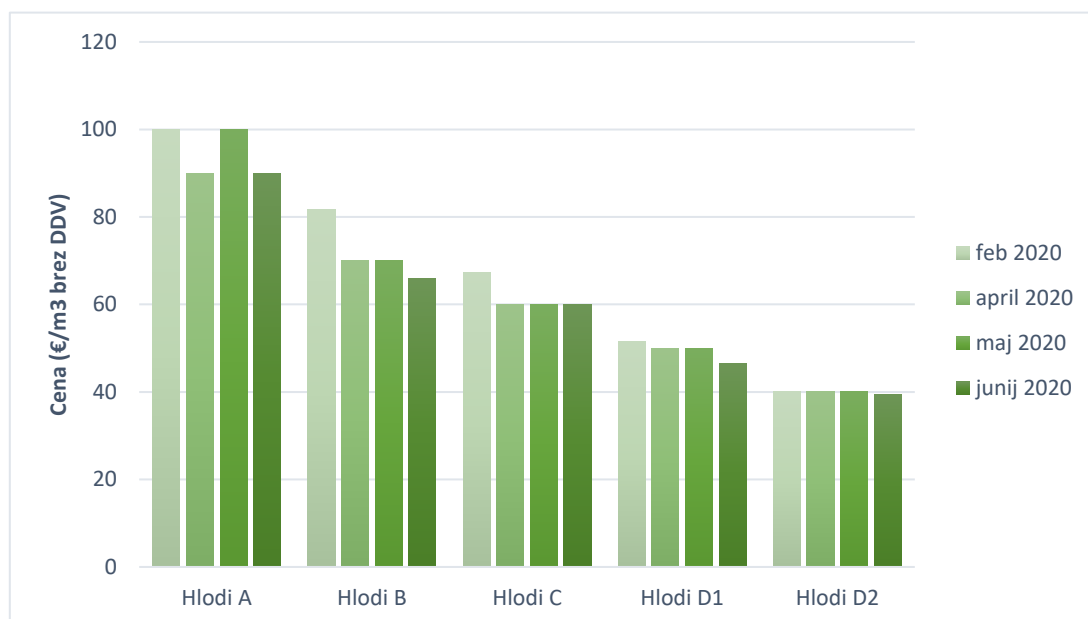

Slika 8: Odkupne cene hlodovine smreke po posameznem kakovostnem razredu v letu 2020.

### c) Odkupne cene iglavcev za celulozo in plošče ter brusni les

Če primerjamo cene lesa za celulozo in plošče s cenami v preteklih obdobjih zbiranja ugotovimo, da so cene nižje kot v začetku leta (februar 2020). Trenutna cena lesa smreke in jelke za celulozo ostaja enaka kot v maju, v primeru rdečega bora je cena 1 €/m<sup>3</sup> višja. Cena brusnega lesa smreke in jelke pa je kar 5 €/m<sup>3</sup> nižja kot v preteklem obdobju.

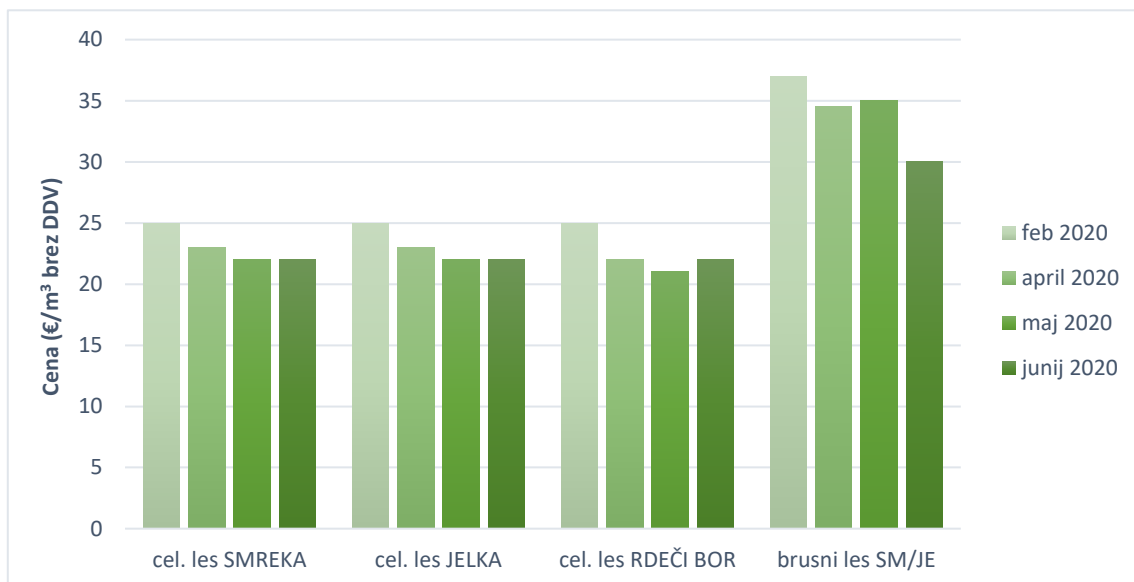

Slika 9: Odkupne cene okroglega lesa iglavcev za celulozo in plošče ter brusni les

## 2.2. LISTAVCI

### a) Odkupne cene hlodovine bukve

Srednja vrednost vseh posredovanih cen sortimentov bukve kakovostnega razreda A1 je znatno padla glede na cene v maju 2020 in sicer kar za 33 %. Prav tako je znaten padec cene za kakovostni razred A2, kjer so cene padle 17 %. Pri kakovostnem razredu B in C smo zabeležili rast cene glede na ceno v maju, pri kakovostnem razredu D pa sprememb glede na preteklo zbiranje ni.

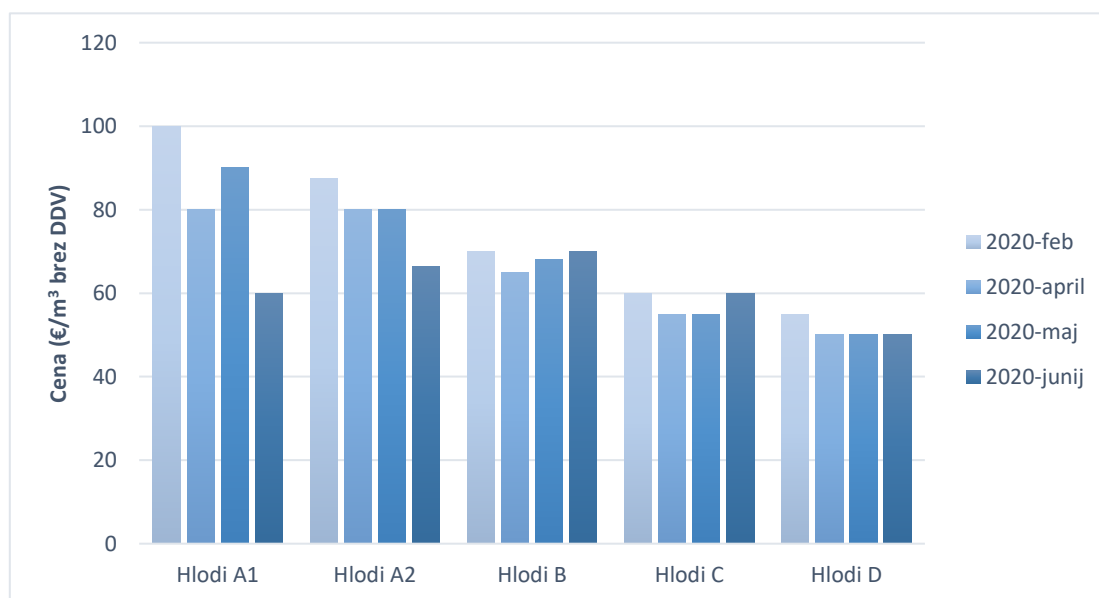

Slika 10: Odkupne cene gozdnih lesnih sortimentov bukve v letu 2020.



### b) Odkupne cene hlodovine hrasta

Trenutne cene sortimentov hrasta premera do 50 cm za kakovostne razrede B, C in D so nižje kot v maju letos. Aktualne cene sortimentov hrasta premera nad 50 cm pa so višje za kakovostni razred D, za kakovostna razreda B in C pa cene ostajajo enake kot ob preteklem zbiranju.

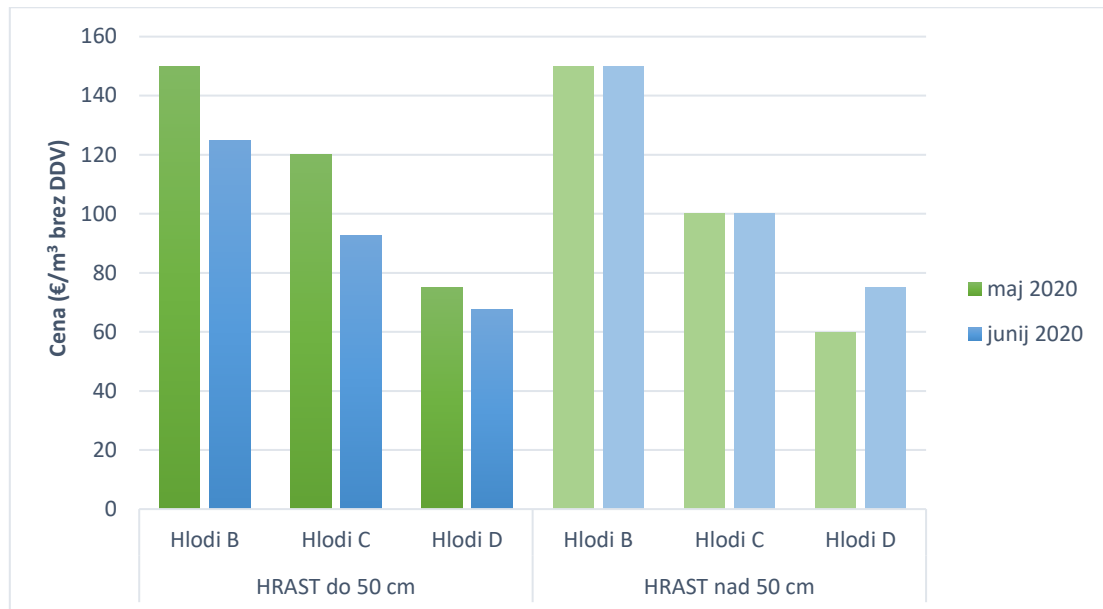

Slika 11: Odkupne cene gozdnih lesnih sortimentov hrasta za kakovostne razrede B, C in D.

### c) Odkupne cene listavcev za celulozo in plošče

Po padanju cen od novembra 2019 do aprila 2020, se je cena bukovega lesa za celulozo in plošče ponovno zvišala, in sicer za 5 % glede na ceno v maju 2020. V primeru drugih trdih listavcev pa cena ostaja enaka glede na preteklo zbiranje.

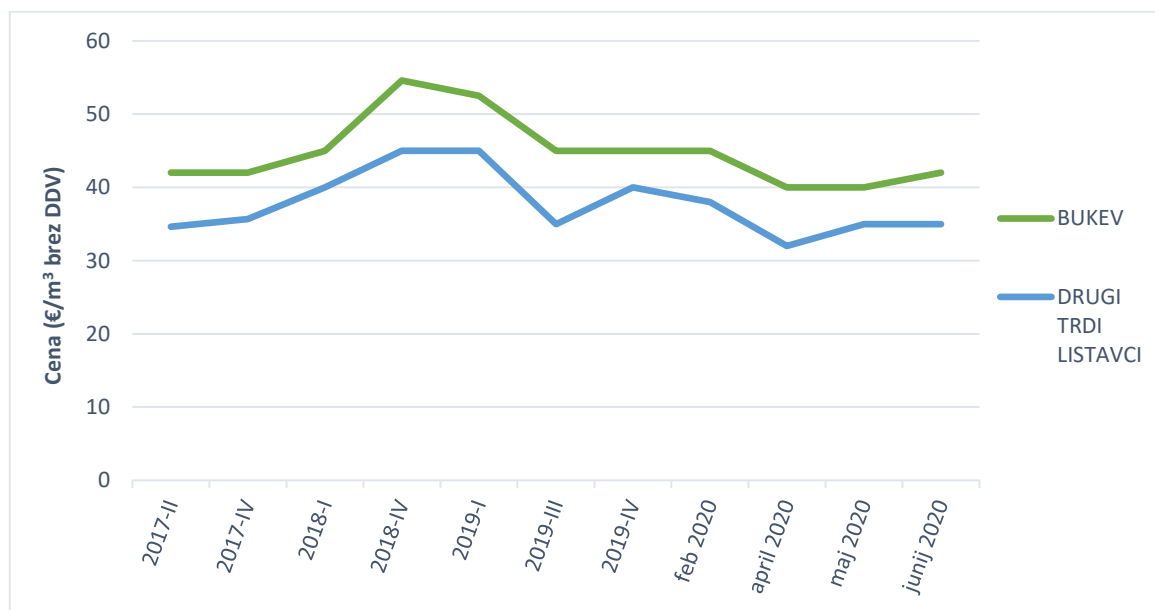

Slika 12: Odkupne cene okroglega lesa listavcev za celulozo in plošče.

### 2.3. CENE LESA ZA KURJAVO

Odkupne cene lesa za kurjavo so za bukev višje kot v maju 2020. Trenutna cena je ponovno na vrednosti kot ob začetku leta 2020. V primeru drugih trdih listavcev pa je cena nekoliko padla glede na preteklo zbiranje in sicer je cena 5 % nižja kot v maju 2020.

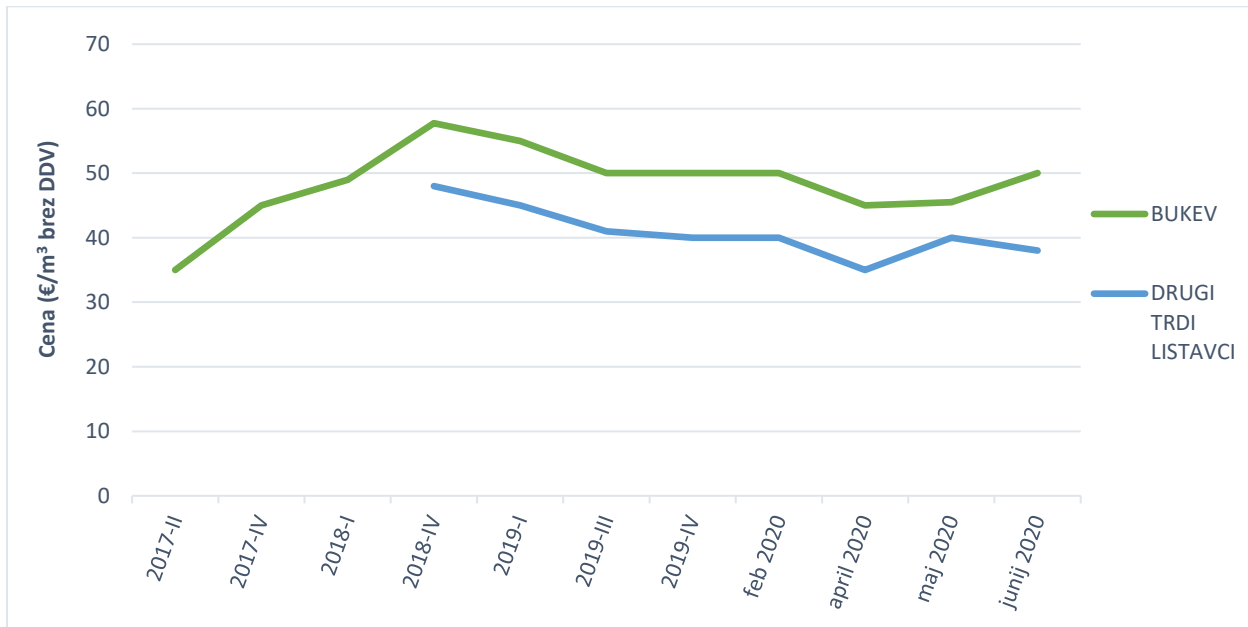

Slika 13: Odkupne cene okroglega lesa listavcev za kurjavo.