



GOZDARSKI INŠTITUT SLOVENIJE
SLOVENIAN FORESTRY INSTITUTE

ODKUPNE CENE GOZDNIH LESNIH SORTIMENTOV V SLOVENIJI

- december 2020

Naloga v okviru aktivnosti javne gozdarske službe GIS 5/3.2:
Spremljanje tokov lesa in trga z lesom v Sloveniji

Darja Stare, Špela Ščap

Ljubljana, 13.1.2021

VSEBINA

1.	ZBIRANJE CEN – DECEMBER 2020	3
1.1.	CENE OKROGLEGA LESA IGLAVCEV	3
1.2.	CENE OKROGLEGA LESA LISTAVCEV	5
1.3.	CENE LESA ZA KURJAVO	6
2.	PRIMERJAVA S PRETEKLIM ZBIRANJEM CEN	7
2.1.	CENE OKROGLEGA LESA IGLAVCEV	7
2.2.	CENE OKROGLEGA LESA LISTAVCEV	9
2.3.	CENE LESA ZA KURJAVO	11

Kazalo slik

Slika 1:	Obseg zmanjšanja odkupa okroglega lesa na kamionski cesti v decembru 2020, glede na november 2020, pri podjetjih, katera so glede na poročanje zmanjšala količine odkupa.....	3
Slika 2:	Prikaz srednje vrednosti zbranih cen gozdnih lesnih sortimentov iglavcev v decembru 2020 po kakovostnih razredih.	4
Slika 3:	Odkupne cene lesa za celulozo in plošče ter brusni les v decembru 2020.	4
Slika 4:	Odkupne cene gozdnih lesnih sortimentov bukve v novembru in decembru 2020.....	5
Slika 5:	Prikaz odkupnih cen hlodovine hrasta v novembru in decembru 2020 za kakovostne razrede B, C in D.	5
Slika 6:	Odkupne cene lesa listavcev za celulozo in plošče , ločeno za bukev in druge trde listavce v novembru in decembru 2020.	6
Slika 7:	Odkupne cene lesa za kurjavo od septembra naprej, ločeno za bukev in druge trde listavce. .	6
Slika 8:	Odkupne cene hlodovine smreke po kakovostnih razredih v letu 2020.	7
Slika 9:	Odkupne cene hlodovine jelke po kakovostnih razredih v letu 2020.....	7
Slika 10:	Odkupne cene hlodovine rdečega bora po kakovostnih razredih v letu 2020.....	8
Slika 11:	Odkupne cene okroglega lesa iglavcev za celulozo in plošče ter brusni les v letu 2020.	8
Slika 12:	Odkupne cene gozdnih lesnih sortimentov bukve od začetka zbiranja cen v letu 2017.	9
Slika 13:	Prikaz odkupnih cen hlodovine hrasta premera do 50 cm v letu 2020.	9
Slika 14:	Prikaz odkupnih cen hlodovine hrasta premera nad 50 cm v letu 2020.....	10
Slika 15:	Odkupne cene okroglega lesa listavcev za celulozo in plošče, ločeno za bukev in druge trde listavce od začetka zbiranja v letu 2017.	10
Slika 16:	Odkupne cene okroglega lesa listavcev za kurjavo, ločeno za bukev in druge trde listavce od začetka zbiranja v letu 2017.	11

1. ZBIRANJE CEN – DECEMBER 2020

V decembru 2020 smo na Gozdarskem inštitutu Slovenije izvedli še zadnje zbiranje odkupnih cen gozdnih lesnih sortimentov iz zasebnih gozdov na slovenskem trgu v letu 2020 in kar deveto zaporedno zbiranje cen, katerega smo se aprila lotili z namenom spremljanja odkupa okroglega lesa v času razmer, ki jih je na trgu lesa povzročila epidemija COVID-19.

V tokratni anketi je sodelovalo 29 podjetij. Kar 80 % teh podjetij je manjših do srednje velikih podjetij, katerih letni odkup znaša do 30.000 m³ lesa. Izmed vseh poročevalskih enot jih 41 % odkupuje les v enakih količinah kot v preteklem zbiranju v novembru 2020. Tokrat nobeno podjetje ni poročalo, da bi se jim odkup glede na november popolnoma ustavil, je pa 7 % podjetij poročalo, da se je odkup ustavil že pred tem poročevalskim obdobjem. Za primerjavo, v novembru je bil odkup ustavljen pri 15 % poročevalskih enotah, v oktobru pa pri 20 % poročevalskih enotah. 41 % enot je tokrat poročalo o zmanjšanju odkupa glede na preteklo obdobje zbiranja podatkov. Zmanjšanje odkupa se pri podjetjih giblje med 10 in 80 % (slika 1). Kot glavni razlog za zmanjšanje obsega odkupa so podjetja navedla manj ponudbe lesa na trgu (v več kot 50 % primerih). Poleg tega pa še zmanjšanje predelave oz. prodaje lesa in vpliv epidemije koronavirusa. Tri podjetja (10 %) so poročala, da so se količine odkupa okroglega lesa v decembru povečale glede na preteklo obdobje.

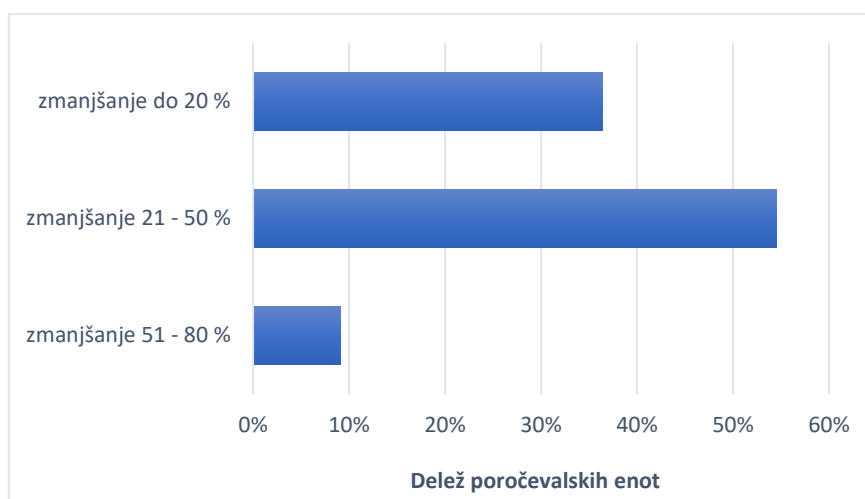

Slika 1: Obseg zmanjšanja odkupa okroglega lesa na kamionski cesti v decembru 2020, glede na november 2020, pri podjetjih, katera so glede na poročanje zmanjšala količine odkupa.

Vse podane cene so v €/m³ brez DDV. Cene veljajo za odkup na kamionski cesti, ločeno na cene za sortimente iglavcev in listavcev ter cene lesa za kurjavo. V grafih je prikazana **srednja vrednost (mediana)** vseh posredovanih cen.

1.1. CENE OKROGLEGA LESA IGLAVCEV

Cene **hlodovine iglavcev** v decembru 2020 ostajajo zelo podobne cenam v novembru. Pri smreki in jelki imamo nekaj sprememb v ceni za les nižjih kakovostnih razredov, v nasprotju pa pri rdečem boru za les kakovostnih razredov A in B, ter tudi D1.

Cene sortimentov smreke za kakovostne razrede A, B in C ostajajo enake kot v preteklem mesecu (100, 80 in 70 €/m³ brez DDV). V primeru kakovostnega razreda D1 in D2 pa je trenutna cena približno 2 % višja glede na pretekli mesec. Tako za D1 znaša 52,8 €/m³ brez DDV in za D2 srednja vrednost posredovanih cen znaša 43,7 €/m³ brez DDV. Pri jelki smo zabeležili dvig cene v primeru kakovostnega

razreda C (+7 %) in padec cene v primeru kakovostnega razreda D2 (−2 %) v primerjavi z mesecem novembrom. Pri sortimentih rdečega bora so se cene najbolj spremenile. Dvig cene smo zabeležili za kakovostni razred A, kjer je cena 4 % višja kot v preteklem mesecu in znaša 72,5 €/m³ brez DDV. Prav tako se je cena dvignila v primeru kakovostnega razreda D1 (+6 %). Za kakovostni razred B pa je cena 8 % nižja in znaša 55 €/m³ brez DDV.

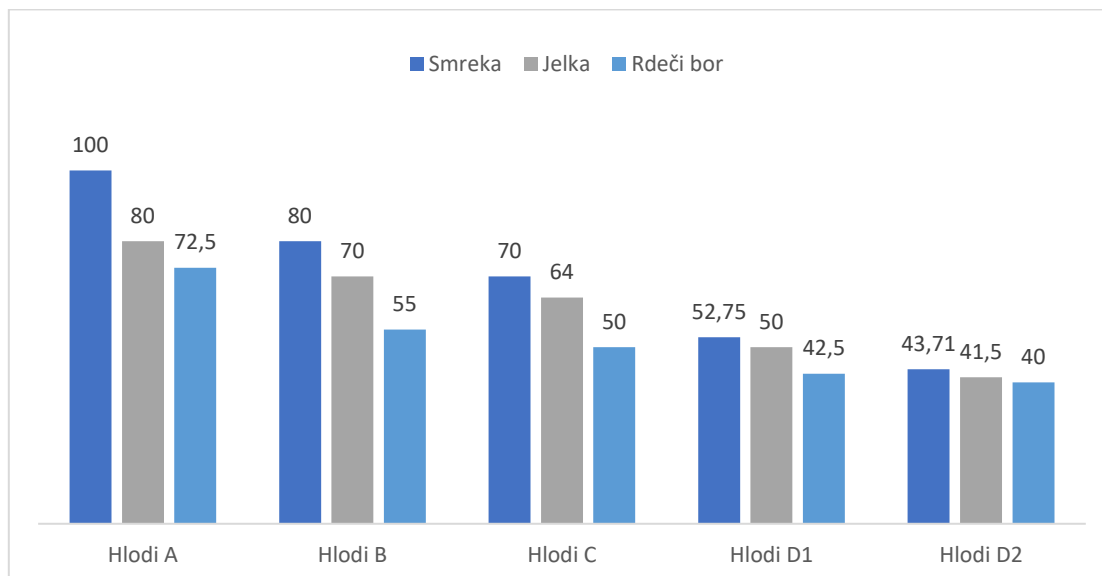

Slika 2: Prikaz srednje vrednosti zbranih cen gozdnih lesnih sortimentov **iglavcev** v decembru 2020 po kakovostnih razredih.

Srednja vrednost zbranih cen **lesa za celulozo in plošče** je v primeru smreke, jelke in rdečega bora enaka kot pretekli mesec in znaša 25 €/m³ brez DDV. Če cene lesa za celulozo in plošče primerjamo s cenami v začetku leta, ugotovimo, da so cene enake pri vseh treh drevesnih vrstah. Glede na ceno v avgustu pa je trenutna cena jelke 4 % višja, rdečega bora pa kar 14 % višja, kar predstavlja 5 €/m³ več.

Srednja vrednost vseh posredovanih cen **brusnega lesa iglavcev** ostaja enaka kot ob preteklem zbiranju v novembru 2020, kar znaša 35 €/m³ brez DDV. Decembrska cena je 5 % nižja kot februarja letos.

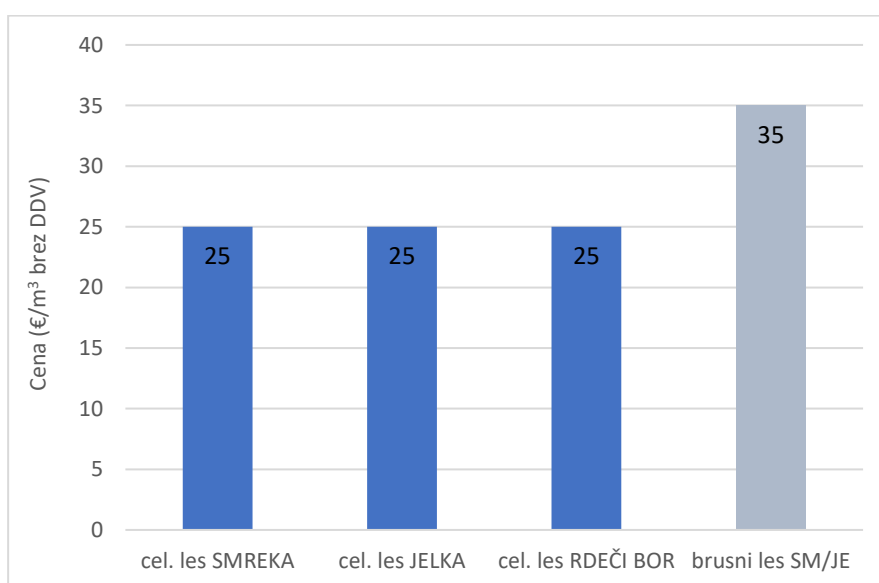

Slika 3: Odkupne cene **lesa za celulozo in plošče** ter brusni les v decembru 2020.

1.2. CENE OKROGLEGA LESA LISTAVCEV

Cene listavcev so v decembru v večini primerov padle. Cene **hlodovine bukve** so po dvigu v novembru ponovno padle in sicer za 5 do 11 %. Največji padec smo zabeležili v primeru kakovostnega razreda A2, kjer trenutna cena znaša 80 €/m³ brez DDV, v primeru kakovostnega razreda A1 pa smo zabeležili najnižji padec cene, kjer trenutna cena znaša 95 €/m³ brez DDV.

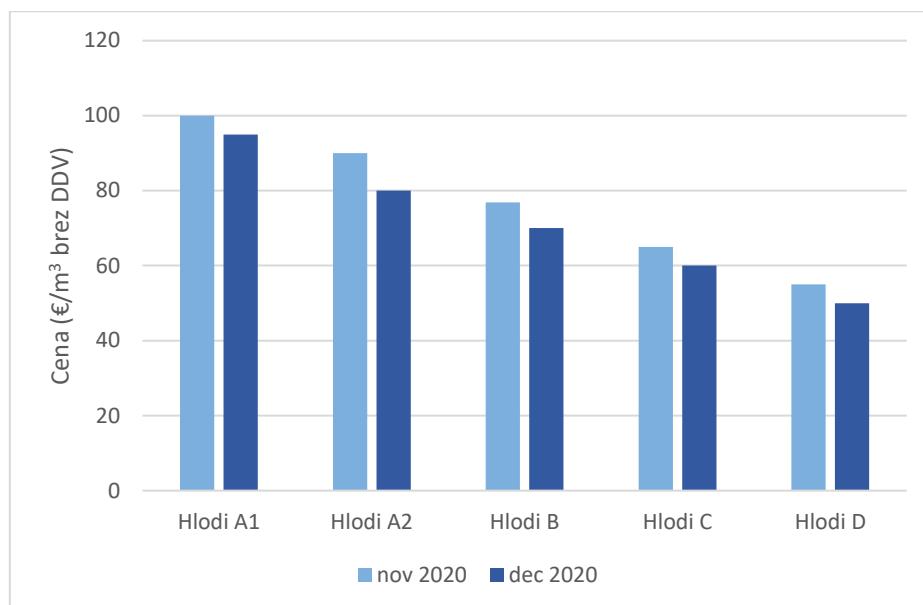

Slika 4: Odkupne cene gozdnih lesnih sortimentov **bukve** v novembru in decembru 2020.

Cene **hlodovine hrasta** nam je tokrat posredovalo 7 podjetij. Cene nižjih kakovostnih razredov (B, C in D), ki jih tudi prikazujemo na grafikonu (slika 5), so znatno nižje kot pretekli mesec. Vendar višje, če jih primerjamo s cenami v začetku leta (februar) ali cenami poleti (avgust). Največji padec glede na preteklo zbiranje cen smo zabeležili v primeru hrasta premera do 50 cm za kakovostni razred C, kjer je cena padla kar 27 %. Ta trenutno znaša 95 €/m³ brez DDV. Za kakovostna razreda F1 in F2 sprememb glede na preteklo zbiranje nismo zabeležili.

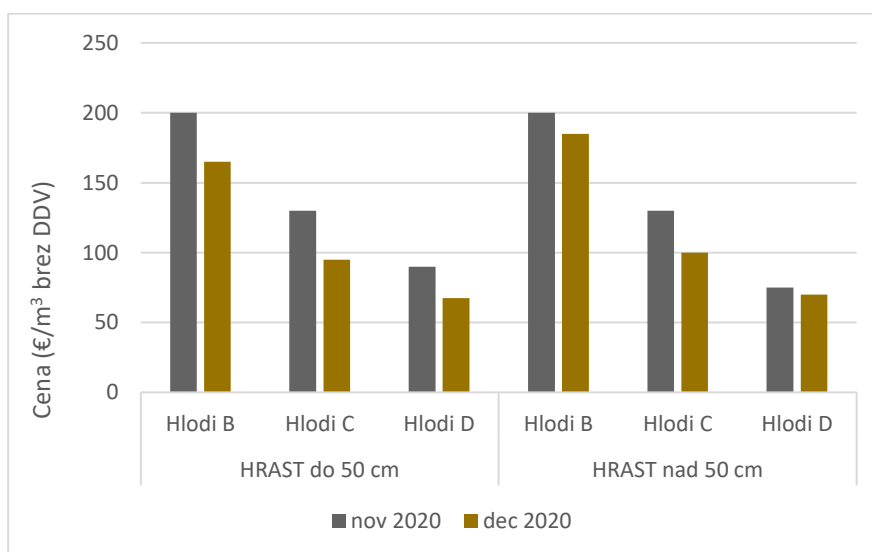

Slika 5: Prikaz odkupnih cen **hlodovine hrasta** v novembru in decembru 2020 za kakovostne razrede B, C in D.

Cene **lesa za celulozo in plošče** so v primeru bukve padle (-1 €/m^3) glede na preteklo zbiranje v novembru 2020, in cena trenutno znaša 44 €/m^3 brez DDV. V primeru drugih trdih listavcev pa so trenutne cene enake glede na ceno v novembru, kar znaša 37 €/m^3 brez DDV.

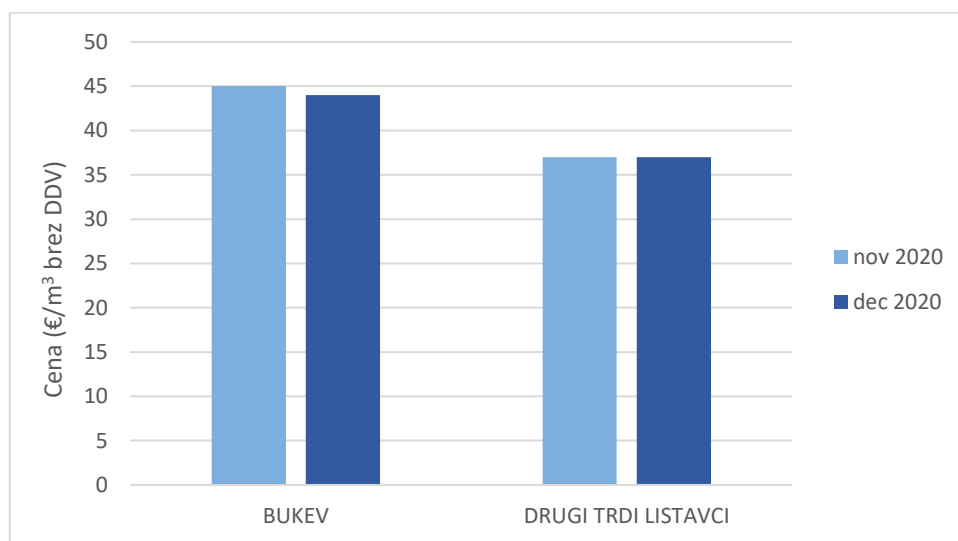

Slika 6: Odkupne cene **lesa listavcev za celulozo in plošče**, ločeno za bukev in druge trde listavce v novembru in decembru 2020.

1.3. CENE LESA ZA KURJAVO

Srednja vrednost zbranih cen lesa za kurjavo, v primerjavi s cenami v novembru, ostaja enaka ne glede na drevesno vrsto. Tako trenutna srednja vrednost vseh posredovanih cen lesa bukve za kurjavo znaša 50 €/m^3 brez DDV, srednja vrednost vseh posredovanih cen lesa drugih trdih listavcev za kurjavo pa znaša 40 €/m^3 brez DDV.

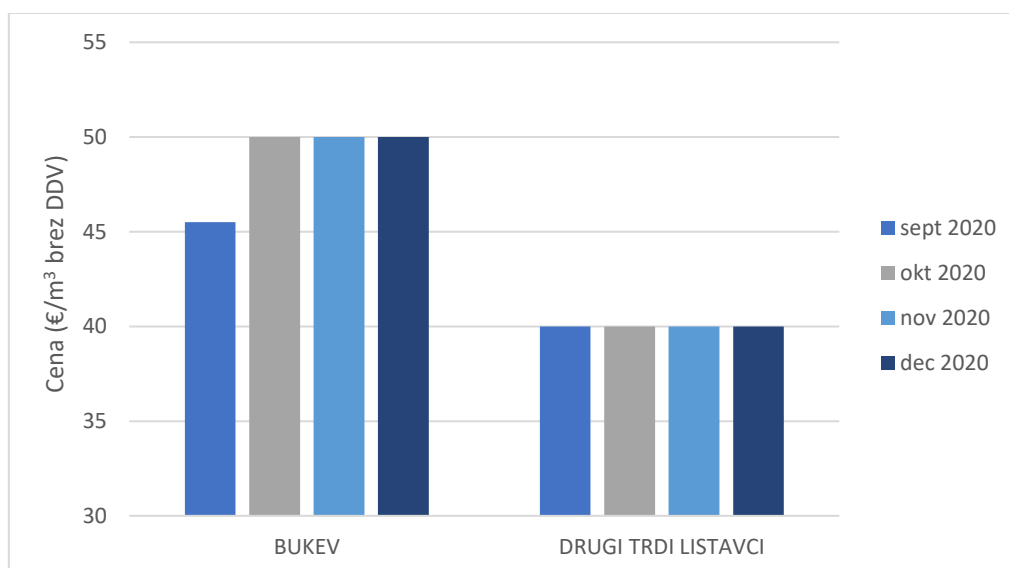

Slika 7: Odkupne cene **lesa za kurjavo** od septembra naprej, ločeno za bukev in druge trde listavce.

2. PRIMERJAVA S PRETEKLIM ZBIRANJEM CEN

2.1. CENE OKROGLEGA LESA IGLAVCEV

a) Odkupne cene hlodovine iglavcev

Če primerjamo cene s preteklimi zbiranji v začetku leta (februar) in sredini leta (avgust) 2020, ugotovimo, da so ob koncu leta cene hlodovine smreke in jelke za večino kakovostnih razredov višje (2 do 19 %), razen v primeru smreke za kakovostni razred B, kjer je cena 2 % nižja kot februarja letos. V primeru smreke kakovostnega razreda A cena ostaja enaka. Enaka ostaja tudi v primeru jelke za kakovostne razrede A, B in D1 glede na februar letos. Pri rdečem boru so, nasprotno kot v primeru smreke in jelke, cene ob koncu leta v primerjavi s februarskimi od 3 do 9 % nižje. V primerjavi s cenami v avgustu pa so trenutne cene znatno višje. V primeru kakovostnega razreda A je cena kar 32 % višja kot avgusta letos. Za ostale sortimente rdečega bora pa je cena višja od 9 do 14 %.

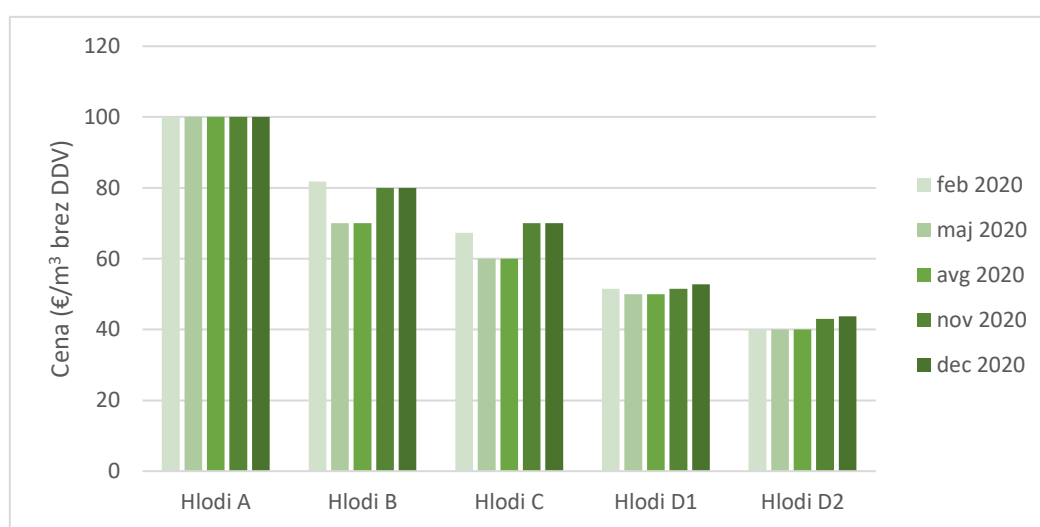

Slika 8: Odkupne cene hlodovine **smreke** po kakovostnih razredih v letu 2020.

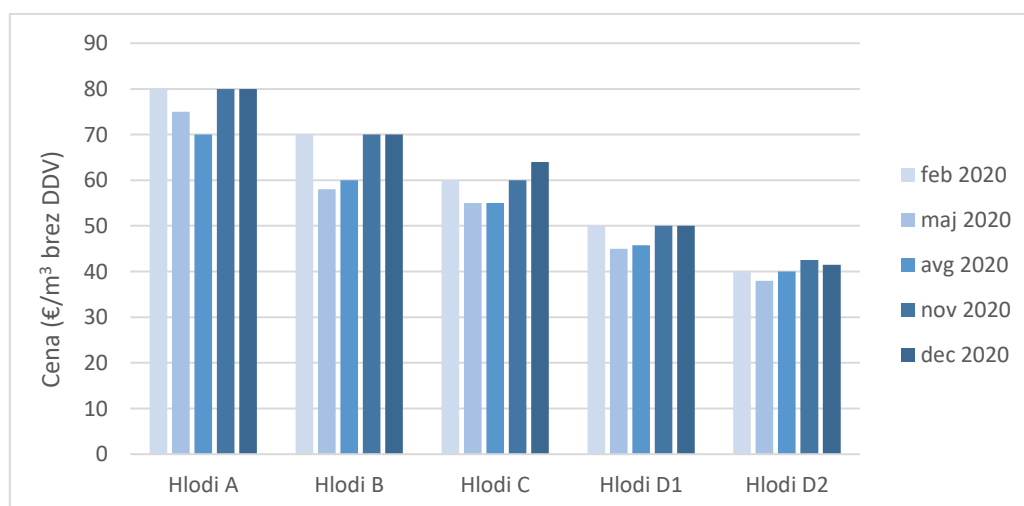

Slika 9: Odkupne cene hlodovine **jelke** po kakovostnih razredih v letu 2020.

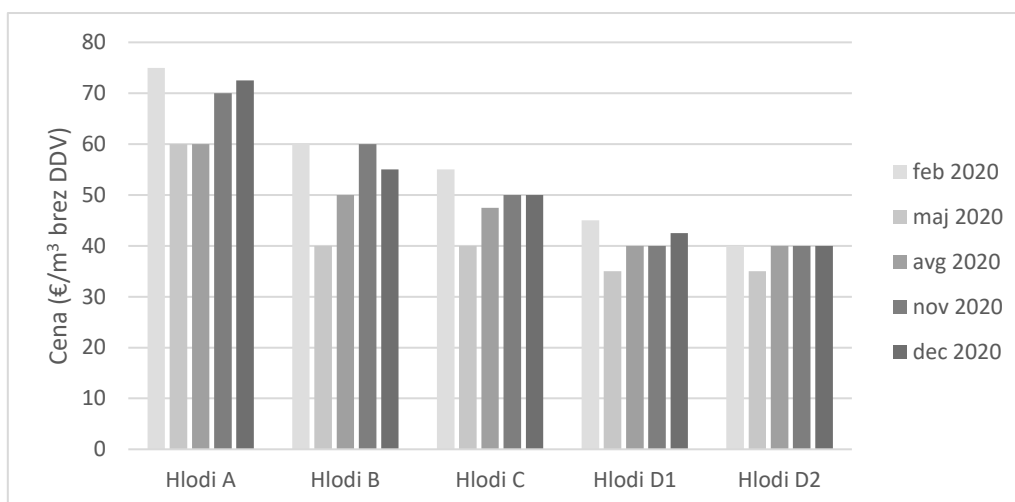

Slika 10: Odkupne cene hlodovine rdečega bora po kakovostnih razredih v letu 2020.

b) Odkupne cene iglavcev za celulozo in plošče ter brusni les

Če cene lesa za celulozo in plošče primerjamo s cenami v začetku leta, ugotovimo, da so cene enake pri vseh treh drevesnih vrstah. Glede na ceno v avgustu pa je trenutna cena jelke 4 % višja, rdečega bora pa kar 14 % višja, kar predstavlja 5 €/m³ več.

Aktualna cena brusnega lesa je 5 % nižja kot v začetku leta (februar), vendar višja kot v poletnih mesecih.

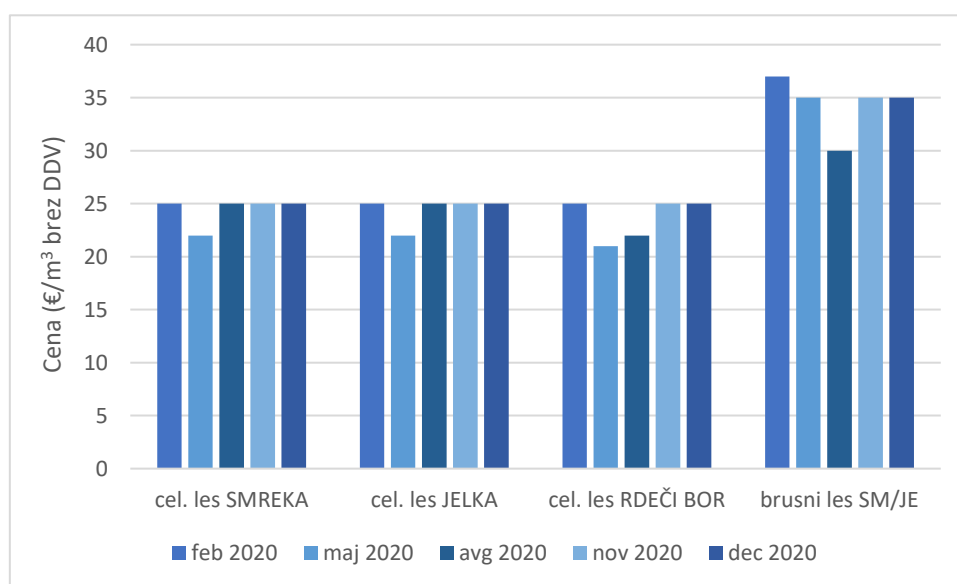

Slika 11: Odkupne cene okroglega lesa iglavcev za celulozo in plošče ter brusni les v letu 2020.

2.2. CENE OKROGLEGA LESA LISTAVCEV

a) Odkupne cene hlodovine bukve

Če primerjamo cene bukove hlodovine s preteklimi zbiranji, ugotovimo, da so trenutne cene 5 do 9 % nižje kot februarja letos, in sicer pri kakovostnih razredih A1, A2 in D. V primeru kakovostnih razredov B in C je cena enaka. V primerjavi s cenami v avgustu pa je trenutna cena za kakovostni razred A1 kar 19 % višja, za kakovostni razred A2 ostaja enaka, za kakovostne razrede B, C in D pa je 3 do 9 % nižja.

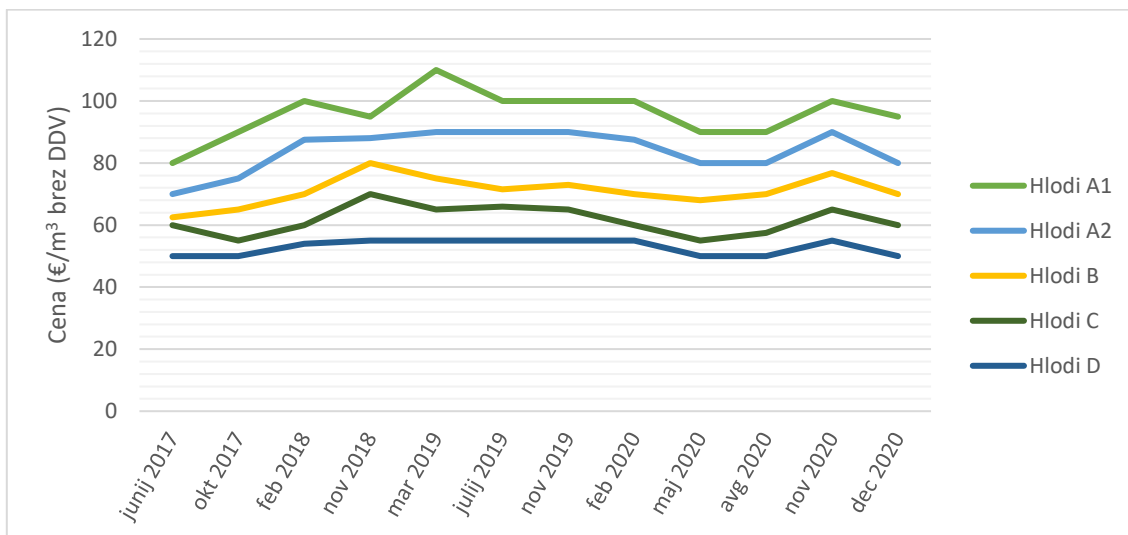

Slika 12: Odkupne cene gozdnih lesnih sortimentov bukve od začetka zbiranja cen v letu 2017.

b) Odkupne cene hlodovine hrasta

Če primerjamo cene hrastovega lesa s cenami v preteklih obdobjih zbiranja ugotovimo, da so trenutne cene višje glede na cene v začetku leta (februar) ali cene poleti (avgust). Največji padec glede na preteklo zbiranje cen smo zabeležili v primeru hrasta premera do 50 cm za kakovostni razred C, kjer je cena padla kar 27 %. Ta trenutno znaša 95 €/m³ brez DDV. Za kakovostna razreda F1 in F2 sprememb glede na preteklo zbiranje nismo zabeležili.

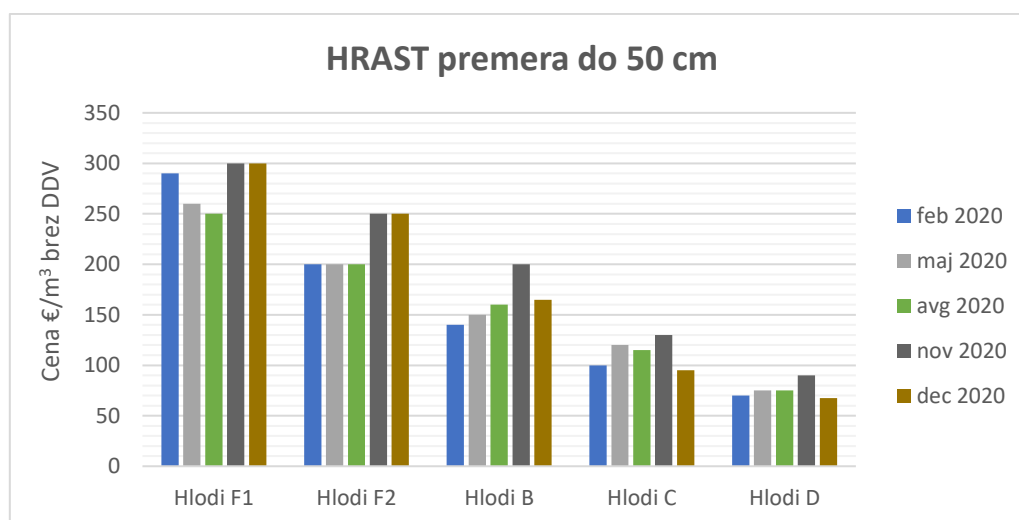

Slika 13: Prikaz odkupnih cen hlodovine hrasta premera do 50 cm v letu 2020.

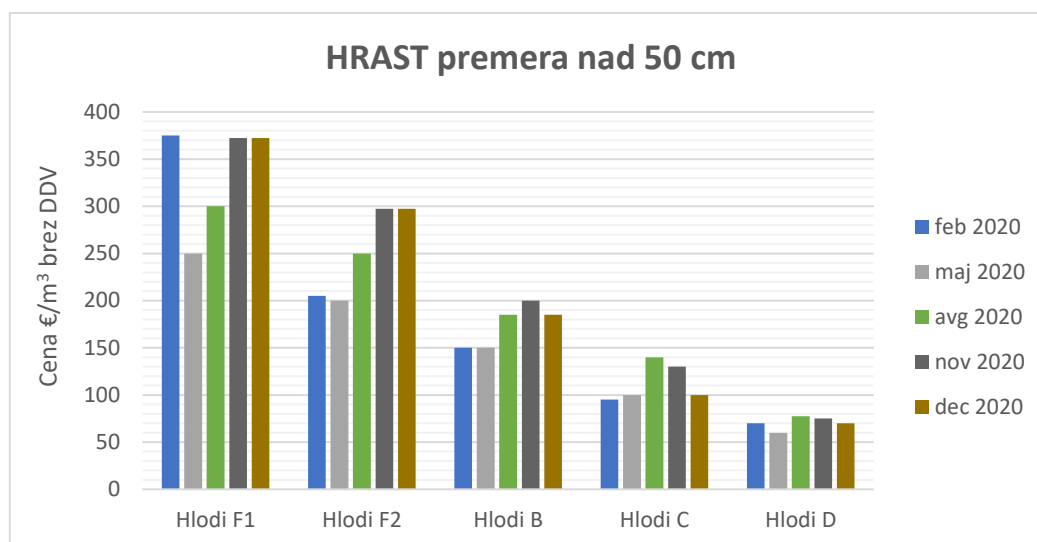

Slika 14: Prikaz odkupnih cen hlodovine hrasta premera nad 50 cm v letu 2020.

c) Odkupne cene listavcev za celulozo in plošče

Cena lesa za celulozo in plošče ves čas niha. V primeru bukke se cena v letošnjem letu giba med 40 in 45 €, v juliju pa je bila nižja in je znašala le 38 €/m³. V primeru drugih trdih listavcev pa se cena v letošnjem letu giba med 32 in 38 €/m³. Les bukke za celulozo in plošče ves čas zbiranja cen dosega višje cene kot les drugih trdih listavcev, nihanja cen pa so zelo podobna (slika 15).

Če trenutne cene primerjamo cene s cenami v avgustu, ugotovimo, da so trenutne cene ne glede na drevesno vrsto 7 % višje. V primerjavi s cenami v februarju pa so cene nižje. V primeru bukovega lesa za celulozo 2 %, v primeru drugih trdih listavcev pa 3 % nižje.

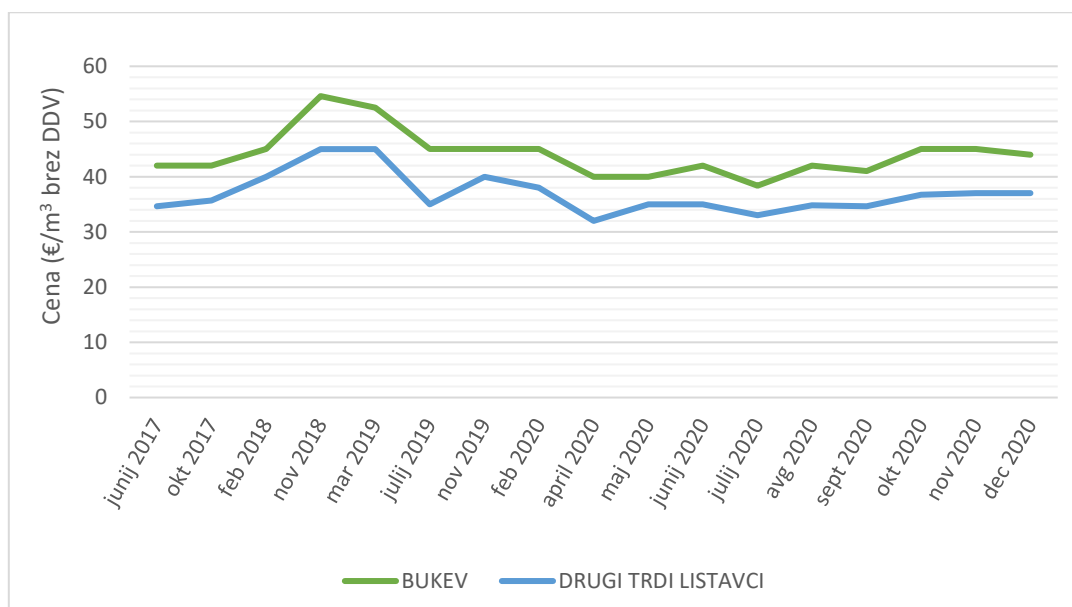

Slika 15: Odkupne cene okroglega lesa listavcev za celulozo in plošče, ločeno za bukev in druge trde listavce od začetka zbiranja v letu 2017.

2.3. CENE LESA ZA KURJAVO

V primerjavi s cenami v začetku leta so trenutne cene ne glede na drevesno vrsto enake, v primerjavi s cenami v avgustu pa so trenutne cene v primeru bukovega lesa za kurjavo kar 10 % (ali 4,5 €/m³) višje (slika 16). Najvišje cene lesa za kurjavo smo zabeležili v novembru 2018. Od takrat so cene padle in v primeru bukve dosegajo ceno do 50 €/m³ in v primeru drugih trdih listavcev do 40 €/m³ brez DDV.

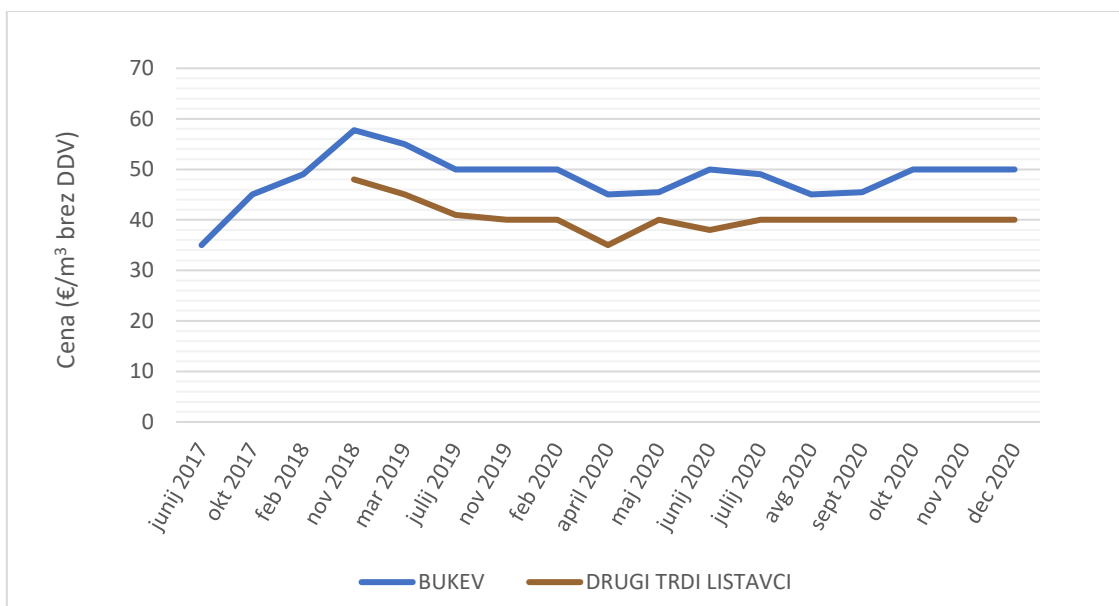

Slika 16: Odkupne cene okroglega lesa listavcev za kurjavo, ločeno za bukev in druge trde listavce od začetka zbiranja v letu 2017.