

INSTITUT ZA GOZDNO IN LESNO GOSPODARSTVO SLOVENIJE
V LJUBLJANI

15 c/7
(6 kart)



MELIORACIJA
SMREKOVIH MONOKULTUR
NA
POHORJU
KARTE

GOZDNO GOSPODARSTVO
KOROŠKO GOZDARSKO PODJETJE
SLOVENJ GRADEC

GOSPODARSKA ENOTA
MISLINJA

LJUBLJANA, 1958.

INSTITUT ZA GOZDNO IN LESNO GOSPODARSTVO SLOVENIJE
V LJUBLJANI

GOSP ENOTA: **M I S L I N J A**

PETROGRAFSKA KARTA
IZDELANA PO OSNOVNI KARTI 1:25 000
(GEOLOŠKEGA ZAVODA V LJUBLJANI, L. 1952. (C. C. GERMOVŠEK))

ZASNOVAL:

LJUBLJANA, 1958.

RISAL:

GOSPODARSKA ENOTA
MISLINJA

M 1:10000

1ha

- — — — — M. I. OBSEKLA
- — — — — M. II. OBSEKLA
- — — — — GOZDARSKA
- — — — — SLEKA
- — — — — POTOK
- — — — — TRAVNIK - PAŠNIK
- — — — — PLOVNI

PETROGRAFSKA KARTA

- 1 gnajsi
- 2 blestniki in njihovi diaforiti, kvarciti
- 3 amfiboliti kvarcitrno-lojevčevi skrilavci
- 8 diaforiti in filiti
- 10 tonaliti
- 12 daciti
- 13 lamprofirji
- 22 rečni terciar



INSTITUT ZA GOZDNO IN LESNO GOSPODARSTVO SLOVENIJE
V LJUBLJANI

GOSP. ENOTA: M I S L I N J A

PEDOLOŠKA KARTA

ZASNOVAL :

KARTIRAL: *ing. Marija Kodrič*

RISAL :

LJUBLJANA, 1958.

GOSPODARSKA ENOTA
MISLINJA

M 1:10000

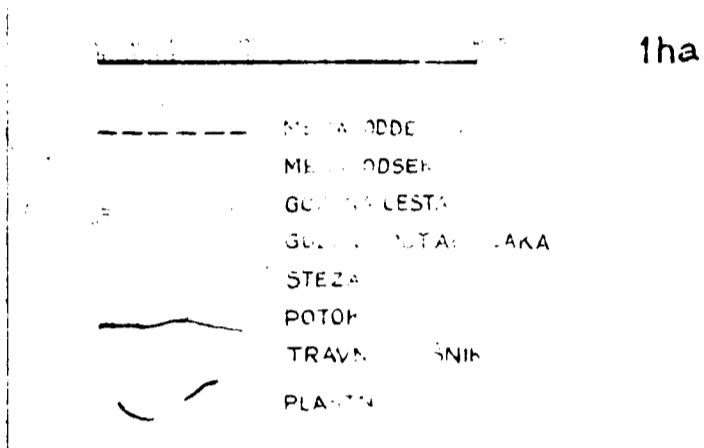

PEDOLOŠKA KARTA

- 1 kamnita površna tla
- 2 humozna sivorjavnja silikatna tla
- 3 sivorjavnja silikatna tla
- 6 humozna silikatna opodstajena tla
- 7 podzoki ranker in pravi podzol
- 8 izprana pečena tla
- 9 rjava kamnita erodirana tla
- 10 organogena močvirna tla
- 11 opodstajena rjava tla
- 12 kisle rjava rušnata tla
- 13 nerazvita aluvialna in deluvialna tla

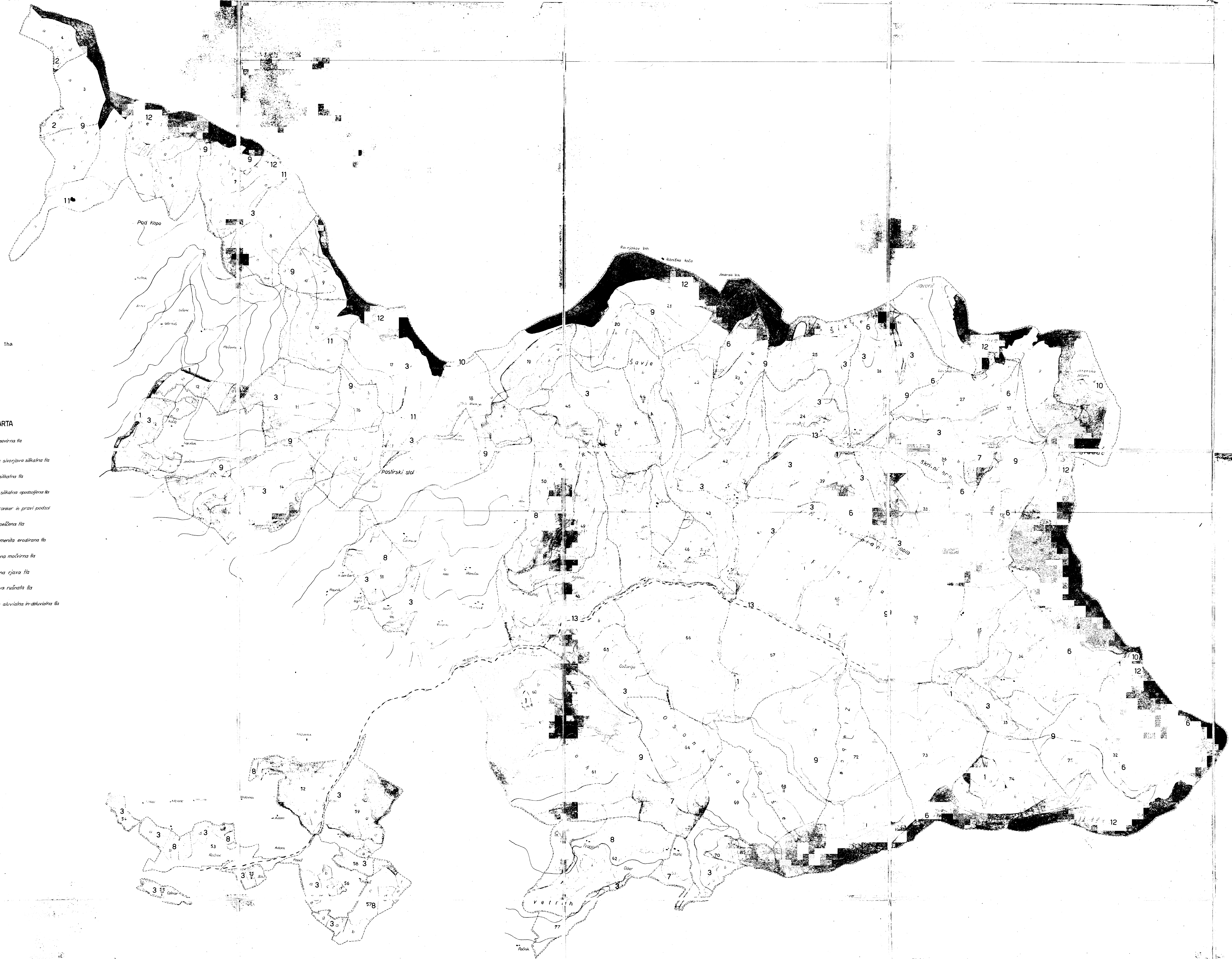

INSTITUT ZA GOZDNO IN LESNO GOSPODARSTVO SLOVENIJE
V LJUBLJANI

GOSP. ENOTA: M I S L I N J A

FITOCENOLOŠKA KARTA

LJUBLJANA, 1958.

ZASNOVAL:

KARTIRALI: *dr. M. Wraber,*
ing. M. Šavelj, prof. M. Piskernik

RISAL: *Zoran Didek*

GOSPODARSKA ENOTA
MISLINJA
M 1:10000

1ha
 ----- MEJA RIBEKLA
 ----- MEJA URSERVA
 ----- GOZDNI PRISIL
 ----- GOZDNI PRISIL - ALI - ALI
 ----- STIČA
 ----- POTOK
 ----- TRAVNIKI PAŠNI
 ----- ANTICLA

- 51 GOZD GOREKGA JAVORA IN JEREŠKE (GORBETO AUCUPARIAE - ACERETUM)
- 1. GOZDNO ŠAŠULICO (CALAMAGROSTIDETOSUM)
- 2. BOROVIČO (MYRTILETOSUM)
- GOZD BUKVE IN GOREKGA JAVORA (ACERETO - FAGETUM)
- SREDINSKI (TYPICUM)
- 54 2. ZAJČJO DETELJICO (OMALIDETOSUM)
- 55 3. TRILISTNO KONOPNICO (CARBAMINETOSUM)
- 60 2. GOZDNO ŠAŠULICO (CALAMAGROSTIDETOSUM)
- 58 2. BELKASTO BENO (LUZULETOSUM ALBIDAE)
- 62 2. LERJINO KADULJO (SALVETOSUM)
- 63 3. PRAROTOVI (FALICETOSUM)
- 69 BALONHO TRAVIŠČE (HARDETUM STRICTAS)

- 64 GOZD JELE IN BELKASTE BENCE (LUZULETO ALBIDAE - ABRETUM)
- SREDINSKI (TYPICUM)
- 66 3. TRILISTNO KONOPNICO (CARBAMINETOSUM)
- 73 2. BUKVIJO (FAGETOSUM)
- 85 GOZD BUKVE IN GRADNA Z BELKASTO BENO (LUZULETO ALBIDAE - FAGETUM)
- 86 PREGORSKI BUKOV GOZD NA ANENCU (FAGETUM SUBMONTANUM)
- 87 LOG SIVE JELE IN GOREKGA JAVORA (ALNETO - ACERETUM)
- 88 LOG SIVE JELE (ALNETUM INCANAE)

FITOCENOLOŠKA KARTA

- 3 SMREKOVE MONOKULTURE NA RASTIŠČIH BUKOVO - JAVOROVEGA GOZDA (DESCAMPHIETIO FLEUSSIAE - PICETUM)
- 2. VELIKO IN BELKASTO BENO (LUZULETOSUM SILVATICAE LUZULOSUM ALBIDAE)
- SMREKOVE MONOKULTURE NA RASTIŠČIH BUKOVO - JELEKOVEGA GOZDA (DESCAMPHIETIO FLEUSSIAE - ABRETUM)
- SREDINSKI (TYPICUM)
- 11 2. GOZDNO ŠAŠULICO (CALAMAGROSTIDETOSUM)
- 13 2. ORLOVO PRAROTOVI (PTERIDETOSUM)
- 14 2. BOROVIČO (MYRTILETOSUM)
- GOZD SMREKE IN GOZDNO ŠAŠULICE (CALAMAGROSTIDETIO ARUNDINACEAE - PICETUM)
- SREDINSKI (TYPICUM)
- 17 2. VELIKO BENO (LUZULETOSUM SILVATICAE)
- 18 2. VELIKO IN BELKASTO BENO (LUZULETOSUM SILVATICAE LUZULOSUM ALBIDAE)
- 20 2. VELIKO BENO IN ZAJČJO DETELJICO (LUZULETOSUM SILVATICAE OMALIDOSUM)
- 23 2. ZAJČJO DETELJICO (OMALIDETOSUM)
- 24 2. BOROVIČO (MYRTILETOSUM)
- 25 2. RDEČIM BORO (PINETOSUM)
- ŠOTNO BARJE (SPHAGNETUM)
- 27 2. GOZDNO PRISILICO (FALICETOSUM)
- 28 3. SMREKO (PICETOSUM)
- 29 2. RDEČIM (MISCHETOSUM)
- GOZD SMREKE IN SMREKOVEGA RESNIKA (LORETO - PICETUM)
- SREDINSKI (TYPICUM)
- 30 2. GOZDNO PRISILICO (FALICETOSUM)
- 34 2. GOZDNO ŠAŠULICO (CALAMAGROSTIDETOSUM)
- 35 GOZD RDEČEGA BORA IN BOROVIČKE (PINETO - VACCINIETUM)
- GOZD SMREKE IN VELIKE BENCE (LUZULETO SILVATICAE - PICETUM)
- 36 3. ŠOTNO BARJE (SPHAGNETOSUM)
- 37 SREDINSKI (TYPICUM)
- 38 2. GOZDNO BILNICO (FESTUCETOSUM)

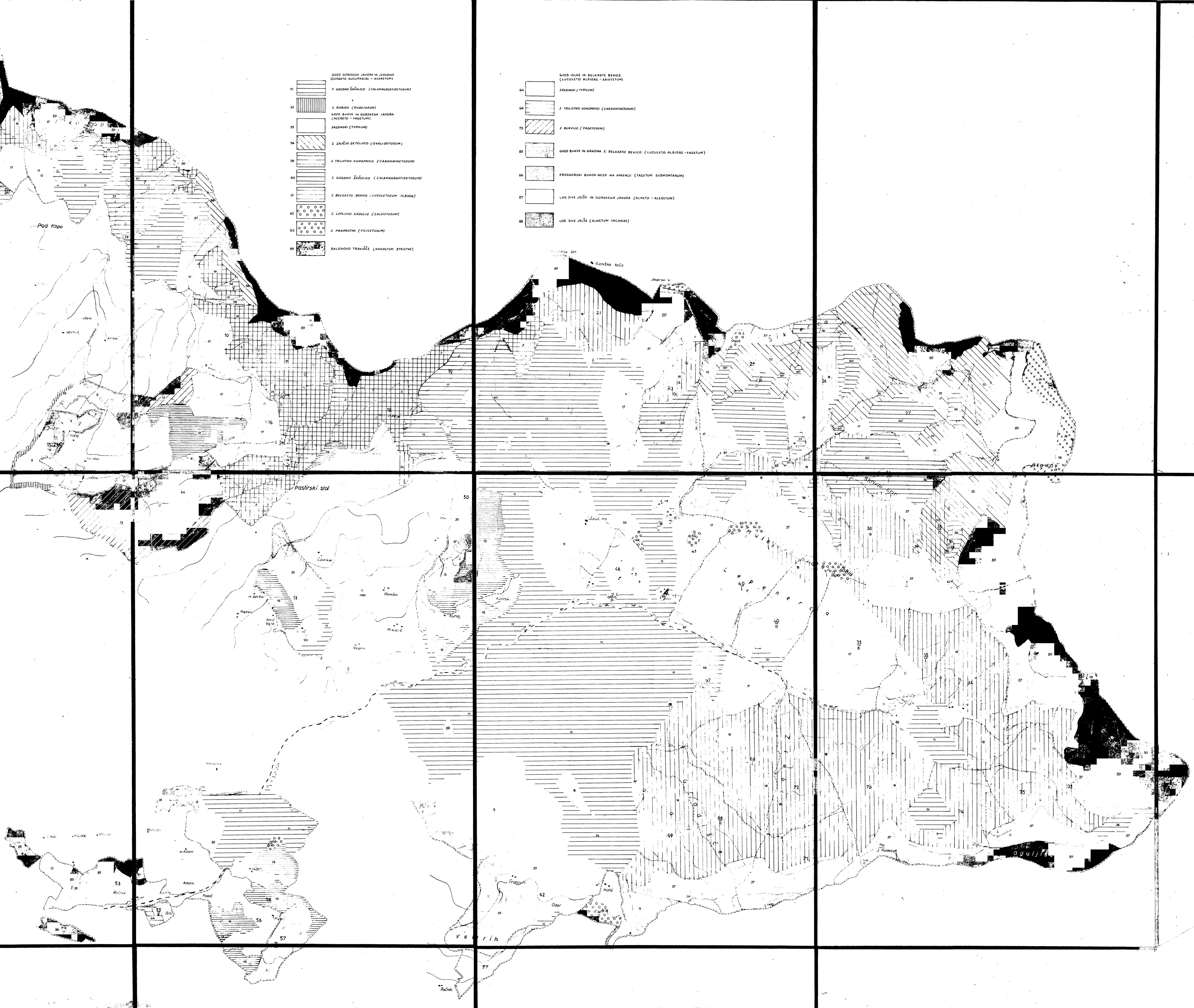

INSTITUT ZA GOZDNO IN LESNO GOSPODARSTVO SLOVENIJE
V LJUBLJANI

GOSP ENOTA: M I S L I N J A

KARTA GOZDNO - RASTIŠČNIH ENOT

ZASNOVAL, PEDOLOŠKO IN GOJITVENO
TEHNIČNO OBDELAL: *ing. J. Miklavžič*
FITOCENOLOŠKO OBDELAL: *prof. M. Piskernik*
RISAL: *Zoran Didek*

LJUBLJANA, 1958.

GOSPODARSKA ENOTA

MISLINJA

M 1:10000

1 ha

- MEJA ZDELKA
- MEJA OBEŠKA
- GOZDNA LEŠTA
- GOZDNI PUTOVALNIKA
- STEZA
- POTOK
- TRAVNIŠKI PASIŠKI
- PLASTNICE

KARTA GOZDNO RASTIŠČNIH ENOT

- 1. Balohova tipovita na zelo kislih, bolj plitvih, ilovno-pešč., suhih, revnih tleh
- 2. Šotna baya na zelo kislih, bolj plitvih, i.-p., mokrih, revnih tleh
- 3. Povirni subalpski gozd gor. javora in jarebke na blagih, bolj plitvih, i.-p., vlažnih, kamenitih, hranjivih tleh
- 4. Gozd gor. javorja in siv. jelke na blagih, glob., i.-p., svežih, zelo hranjivih tleh
- 5. Gozd bukve in gradna na zelo kislih, sred. glob., i.-p., svežih, hranjivih tleh
- 6. Gozd bukve in gor. javora na zmerno kislih, sred. glob., i.-p., svežih, zelo hranjivih tleh
- 7. Mešan gozd jelke z bel. basko na kislih, sred. glob., i.-p., svežih, hranjivih tleh
- 8. Mešan gozd rdečega bora na zelo kislih, sred. glob., i.-p. do p., bolj suhih, precej revnih tleh
- 9. Povirni gozd smreke in jelke z sel. jeljo na zelo kislih, sred. glob., i.-p., vlažnih, precej revnih tleh
- 10. Čista smreka na rastišču bukovo-jelkovega gozda zelo kislih, sred. glob., i.-p., svežih, hranjivih tal
- 11. Čista smreka na rastišču subalpskega bukovega gozda na zelo kislih, sred. glob., i.-p., vlažnih, srednje hranjivih tal
- 12. Čista smreka na rastišču bukovo-gor. javorovega gozda na zelo kislih, sred. glob., i.-p., bolj suhih, precej revnih tleh
- 13. Čista smreka na rastišču gozda buk. smreke in jelke na kislih, bolj plitvih, ilov., kamenitih, suhih, zelo revnih tleh
- 14. Smrekov gozd s smrečnim razmikom na zelo kislih, sred. glob., i.-p. do p., mokrih, revnih tleh
- 15. Smrekov gozd s šotnim mahom na zelo kislih, sred. glob., i.-p. do p., mokrih, precej revnih tleh



INSTITUT ZA GOZDNO IN LESNO GOSPODARSTVO SLOVENIJE
V LJUBLJANI

GOSP. ENOTA: M I S L I N J A

KARTA SESTOJNIH TIPOV

ZASNOVAL: *ing. J. Miklavžič*

LJUBLJANA, 1958.

RISAL: *Zoran Didek*

GOSPODARSKA ENOTA
MISLINJA

M 1:10000

- MEJA ODELUKA
- MEJA ODESKA
- GOZDNA CESTA
- GOZDNA POT ALI VLAKA
- STEZA
- DOTOK
- TRAVNIK PAŠNIK
- PLASTNICE

KARTA SESTOJNIH TIPOV

DOBNI RAZREDI

- 0 GOLOSEKI
- 1 1 - 20 LET
- 2 21 - 40 "
- 3 41 - 60 "
- 4 61 - 80 "
- 5 81 - 100 "
- 6 NAD 100 LET

RAZNO DOBEN SESTOJ

- BOLJ ALI MANJ GRUPINSKO OBRASČEN
- 1 STAR DO 60 LET
- 2 " " 80 "
- 3 " " 100 "
- 4 " " 120 "

VAROVALEN SESTOJ

- VAROVALEN SESTOJ

ZARAST

- 01 - 03
- 04 - 05
- 06 - 07
- 08 - 10

POSKUSNA PLOSKEV

- ZAČASNA
- STALNA



INSTITUT ZA GOZDNO IN LESNO GOSPODARSTVO SLOVENIJE
V LJUBLJANI

GOSP ENOTA: M I S L I N J A

KARTA GOZDNO-OBRAVNAVNIH ENOT

ZASNOVAL: *ing. J. Miklavžič*

LJUBLJANA, 1958.

RISAL: *Zoran Didek*

GOSPODARSKA ENOTA
MISLINJA

M 1:10000

- 1 ha
- MEJA ODESKA
 - MEJA OSEKA
 - GOZDNA LETA
 - GOZDNA POZI ALIVLARA
 - STEZA
 - POTOK
 - TERANIK PAŠNIK
 - PLASTNICE

KARTA GOZDNO - OBRAVNAVNIH ENOT

- 1 [white box] ZA OBRAVNAVANJE NEUPOŠTEVEN TIP (IZLOČEN IZ GOSPOD.)
- 2 [diagonal lines] SESTOJE OHRANITI V SEDANJEM STANJU
- 3 [white box] URAVNAVATI DELEČ ŽE OBSTOJEČIH DREV VRST
- 4 [white box] NEPOSREDNO PREMENITI SESTOJE
- 5 [diagonal lines] POSREDNO PREMENITI SESTOJE PO ZORADBI IN SESTAVI

